

FRANÇAIS

CM2

COLORIAGES

magiques



Le verbe



PRÉNOM :

NOM :

	ROSE	GRIS	JAUNE	ROUGE	VERT
case où se trouve le verbe	A	B	C	D	E
phrase(s) n°...	4	1, 5	3	2	6



Le sujet du verbe



PRÉNOM :

NOM :

	GRIS	NOIR	ROSE	BLEU
le sujet est un	nom propre	groupe nominal	pronom personnel	groupe infinitif
phrase(s) n°...	1	3, 6	4, 2	5

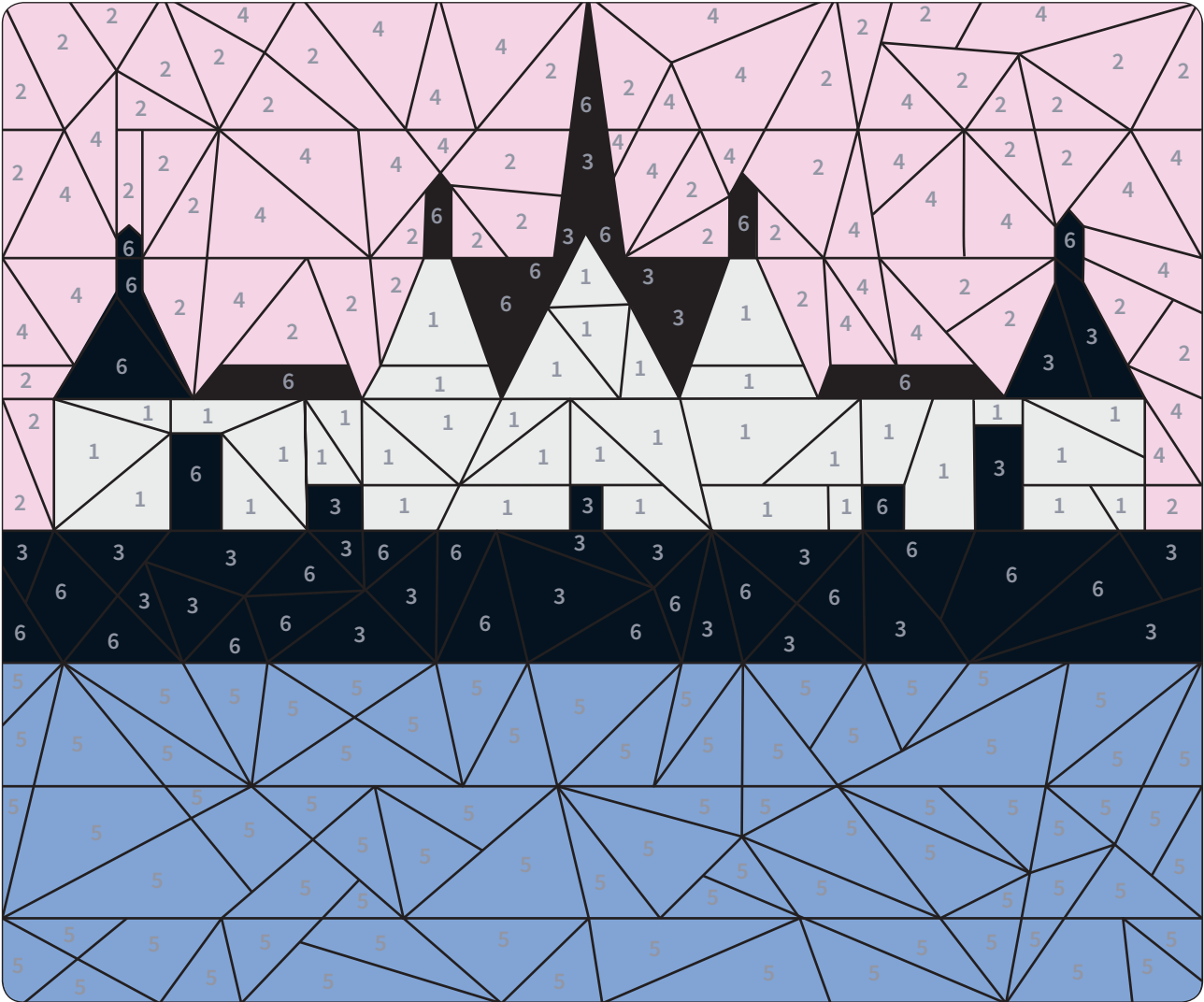

La phrase (1)

PRÉNOM :

NOM :

	ROUGE	VERT	ROSE	BLEU
type de phrase	déclarative	interrogative	impérative	exclamative
phrase(s) n°...	2, 5	1, 6	3	4

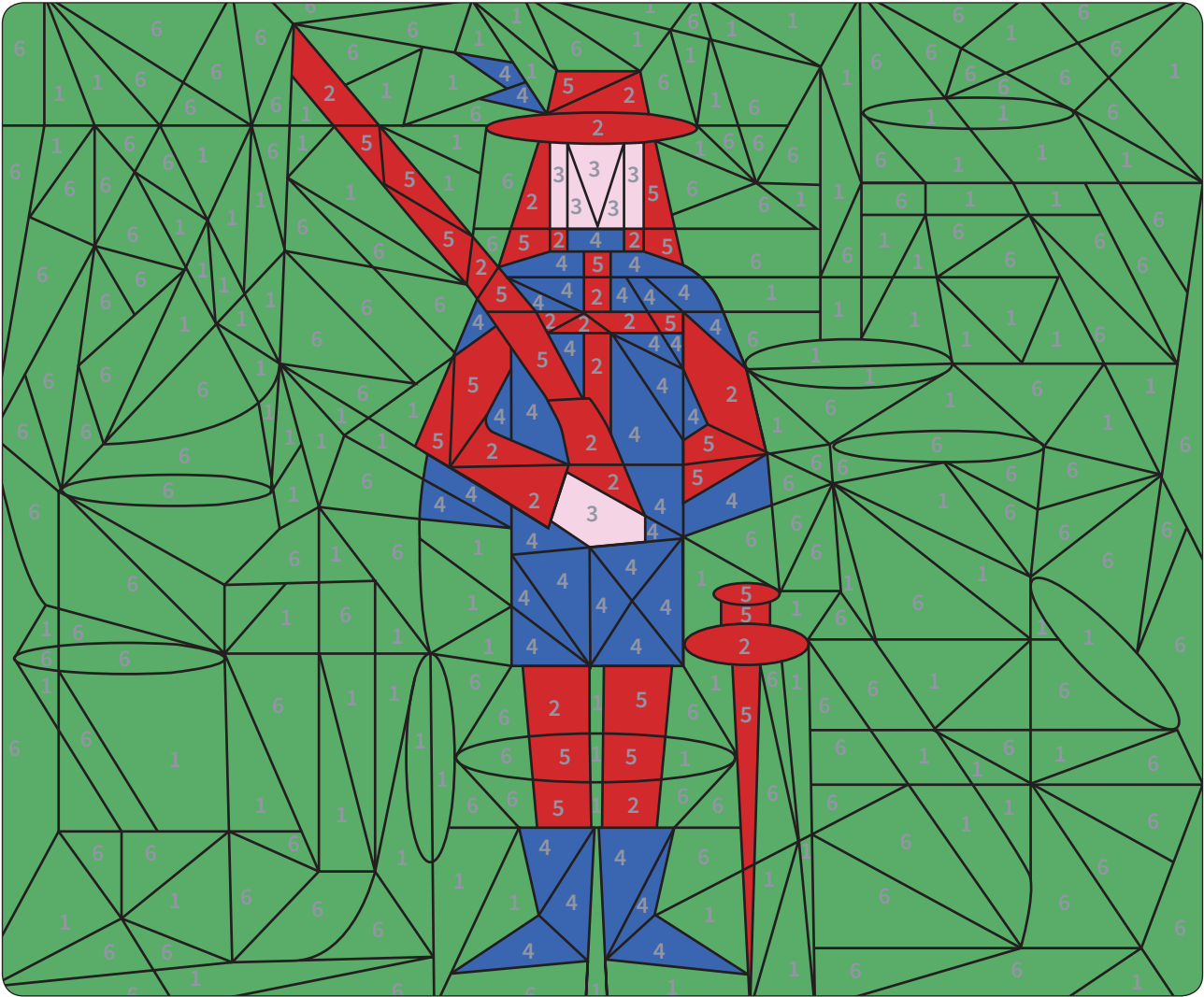

La phrase (2)



PRÉNOM :

NOM :

	NOIR	JAUNE
forme de la phrase	affirmative	négative
phrase(s) n°...	1, 2, 5	3, 4, 6

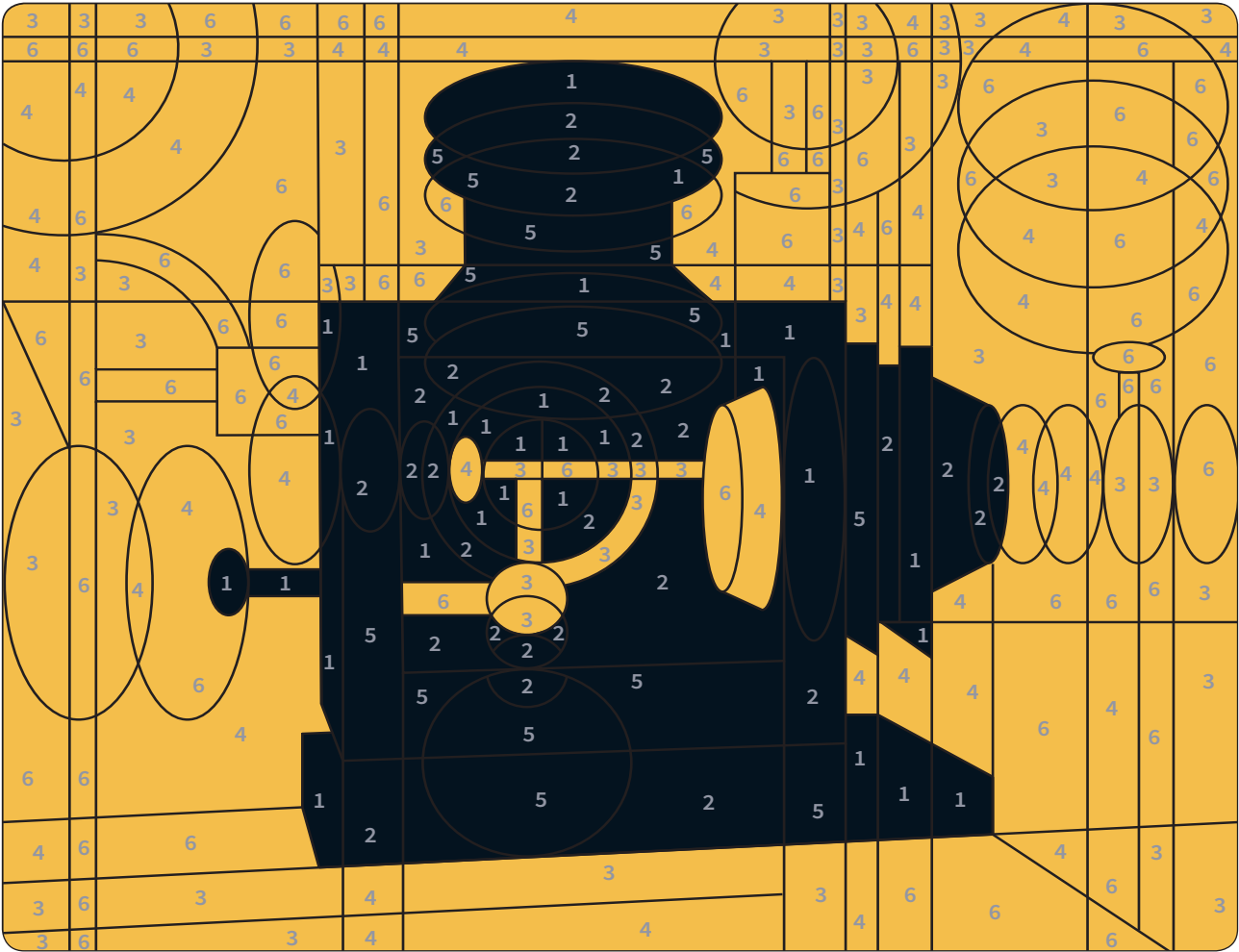

La phrase (3)



PRÉNOM :

NOM :

	JAUNE	GRIS	BLEU	ORANGE
Le sujet de la phrase est ...	l'étiquette a	l'étiquette b	l'étiquette c	l'étiquette d
phrase(s) n°...	3	2	4	1

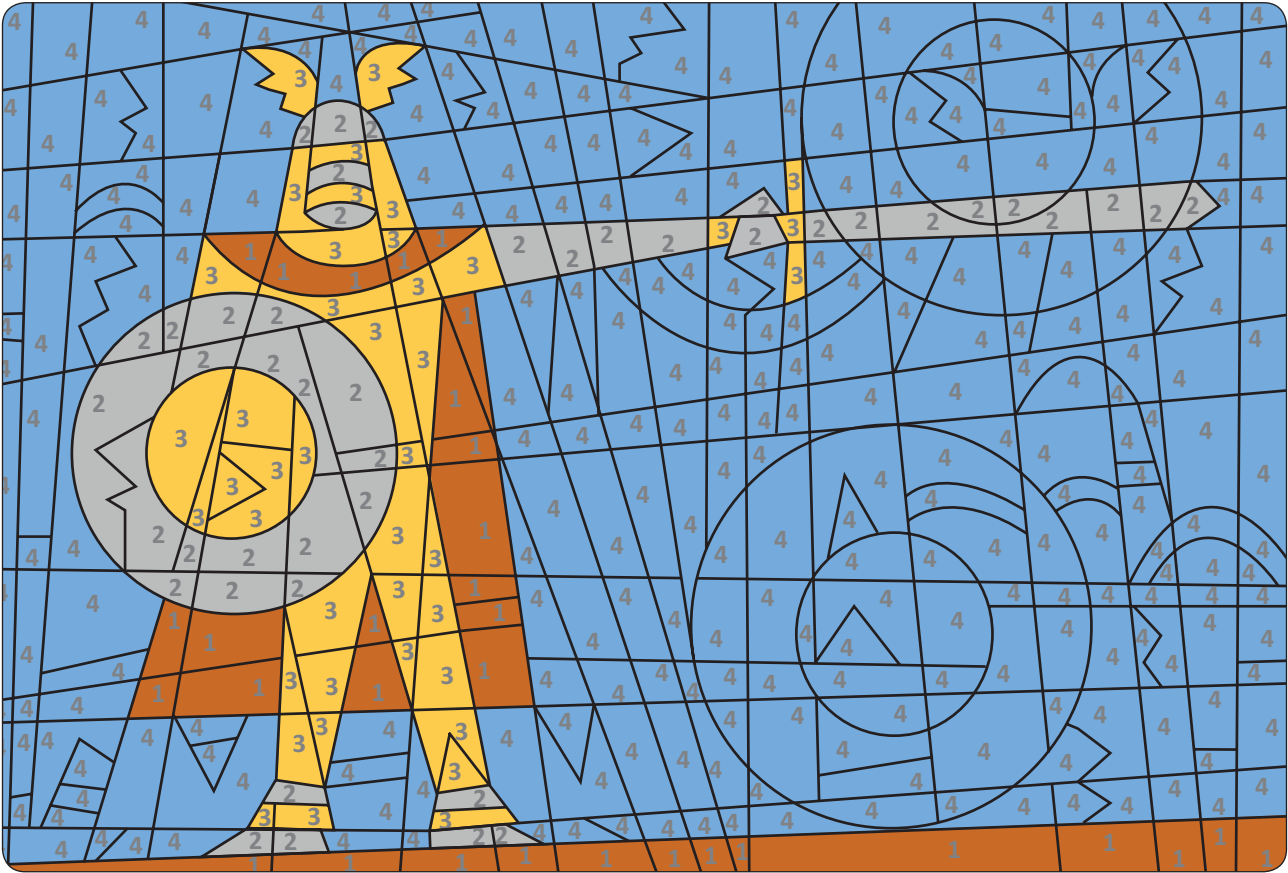

Le groupe nominal



PRÉNOM :

NOM :

	ROSE	MARRON	VIOLET	JAUNE
accord	féminin singulier	féminin pluriel	masculin singulier	masculin pluriel
ligne(s) n°...	1, 6	4, 5	2	3

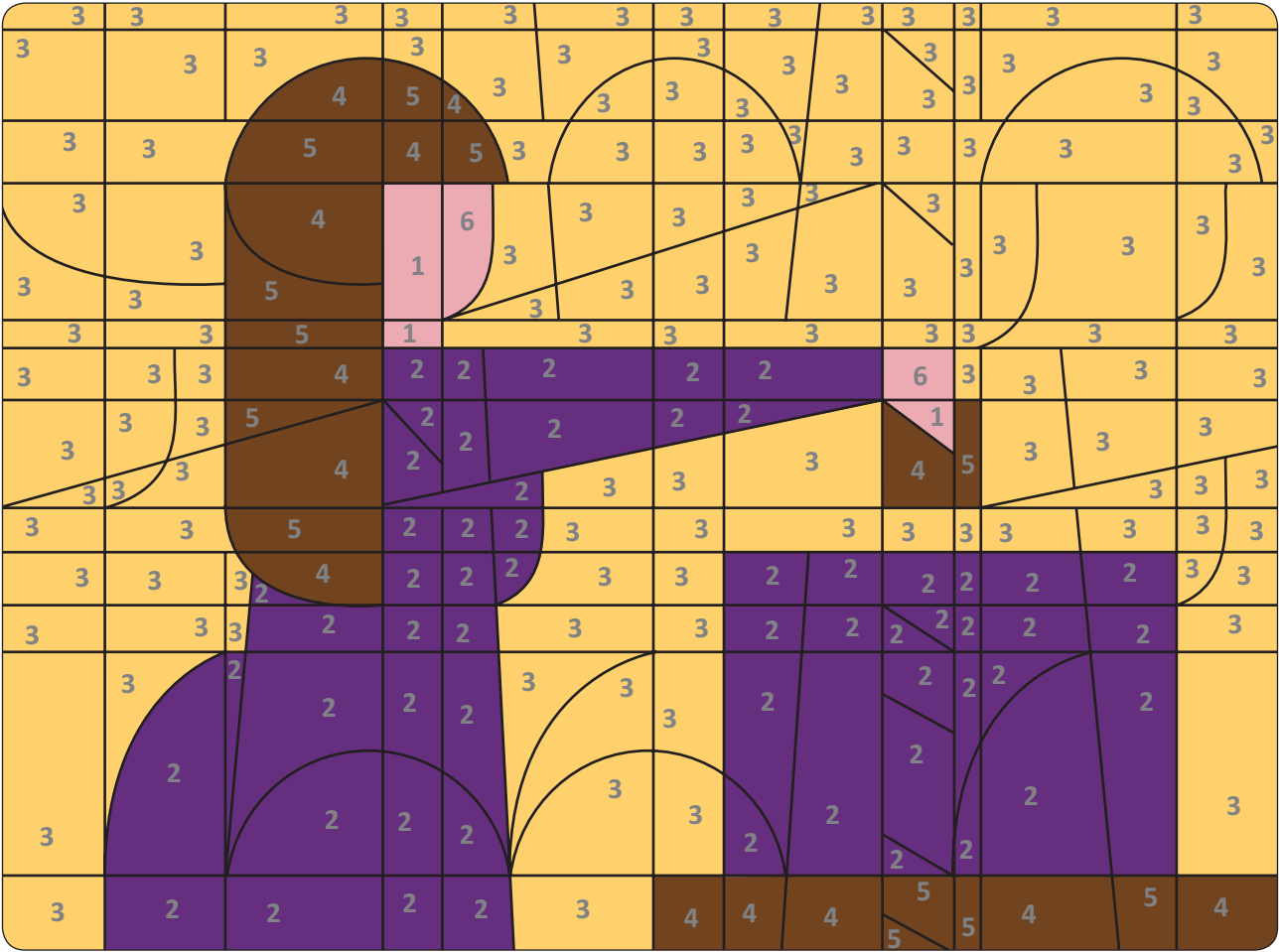

Les déterminants

PRÉNOM :

NOM :

JAUNE		ROUGE		GRIS		NOIR		MARRON		ROSE		VERT		BLEU	
article défini		article indéfini		déterminant possessif		déterminant démonstratif									
singulier	pluriel	singulier	pluriel	singulier	pluriel	singulier	pluriel	singulier	pluriel	singulier	pluriel	singulier	pluriel	singulier	pluriel
14, 15	7, 12	1, 3, 11	2, 4, 8	6, 10, 13	5	9	16								



Les pronoms personnels sujets

PRÉNOM :

NOM :

	GRIS	NOIR	BLEU	VERT
pronom	il	elle	ils	elles
phrase n°...	3	4	2, 5	1

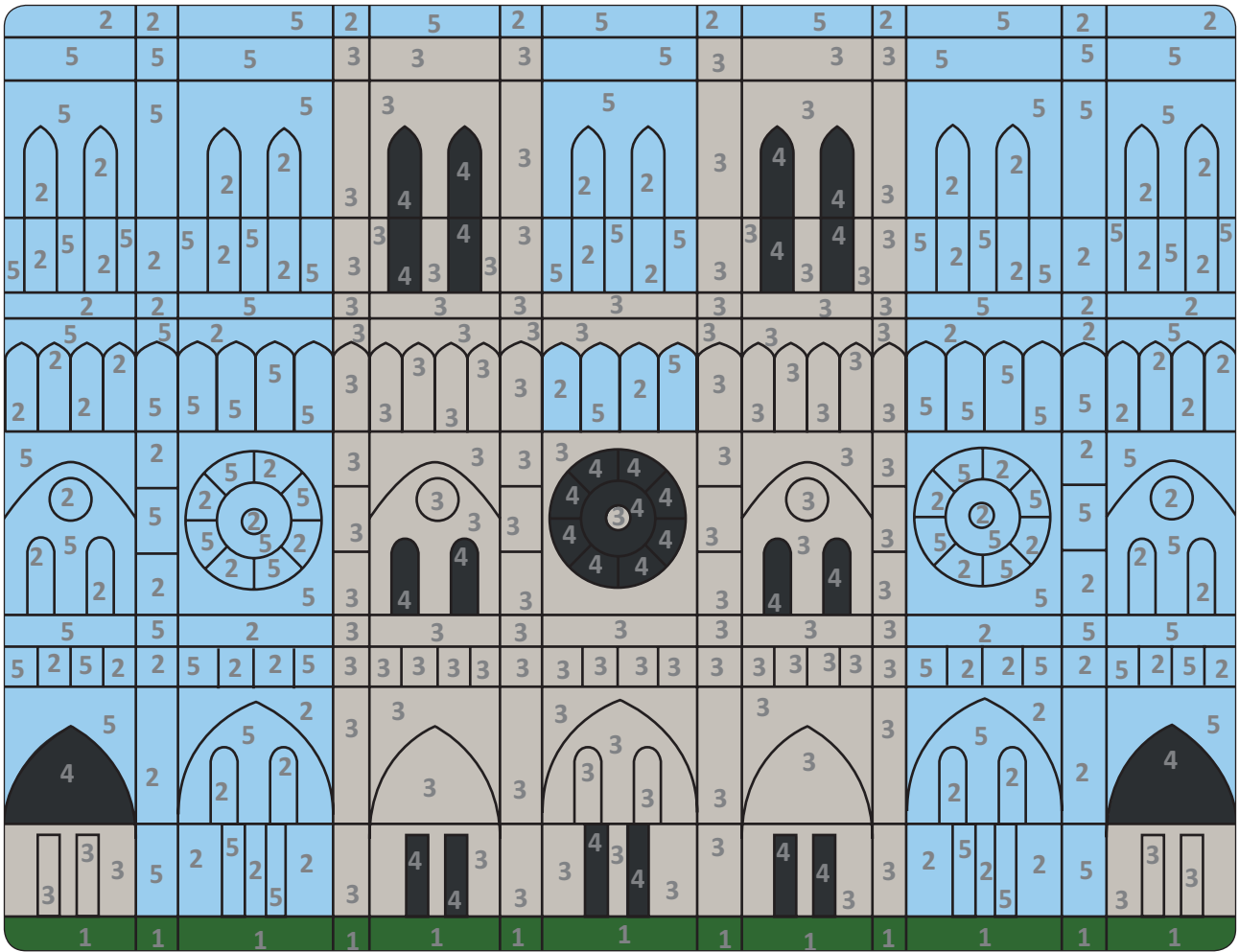



PRÉNO
NOM :

NOM :

L'adjectif (2)



PRÉNOM :

NOM :

MARRON	BLEU	JAUNE	ROUGE
épithète(s) du nom		attribut(s) du sujet	
1 adjectif	2 adjectifs	1 adjectif	2 adjectifs
n° 1	n° 2, 4, 6	n° 5	n° 3



Les expansions du nom : épithète ou complément du nom



PRÉNOM :

NOM :

	MARRON	JAUNE	BLEU
fonction de l'expansion du nom	épithète		complément du nom
place de l'expansion du nom	avant le nom noyau	après le nom noyau	après le nom noyau
phrase(s) n°...	2, 4	6	1, 3, 5

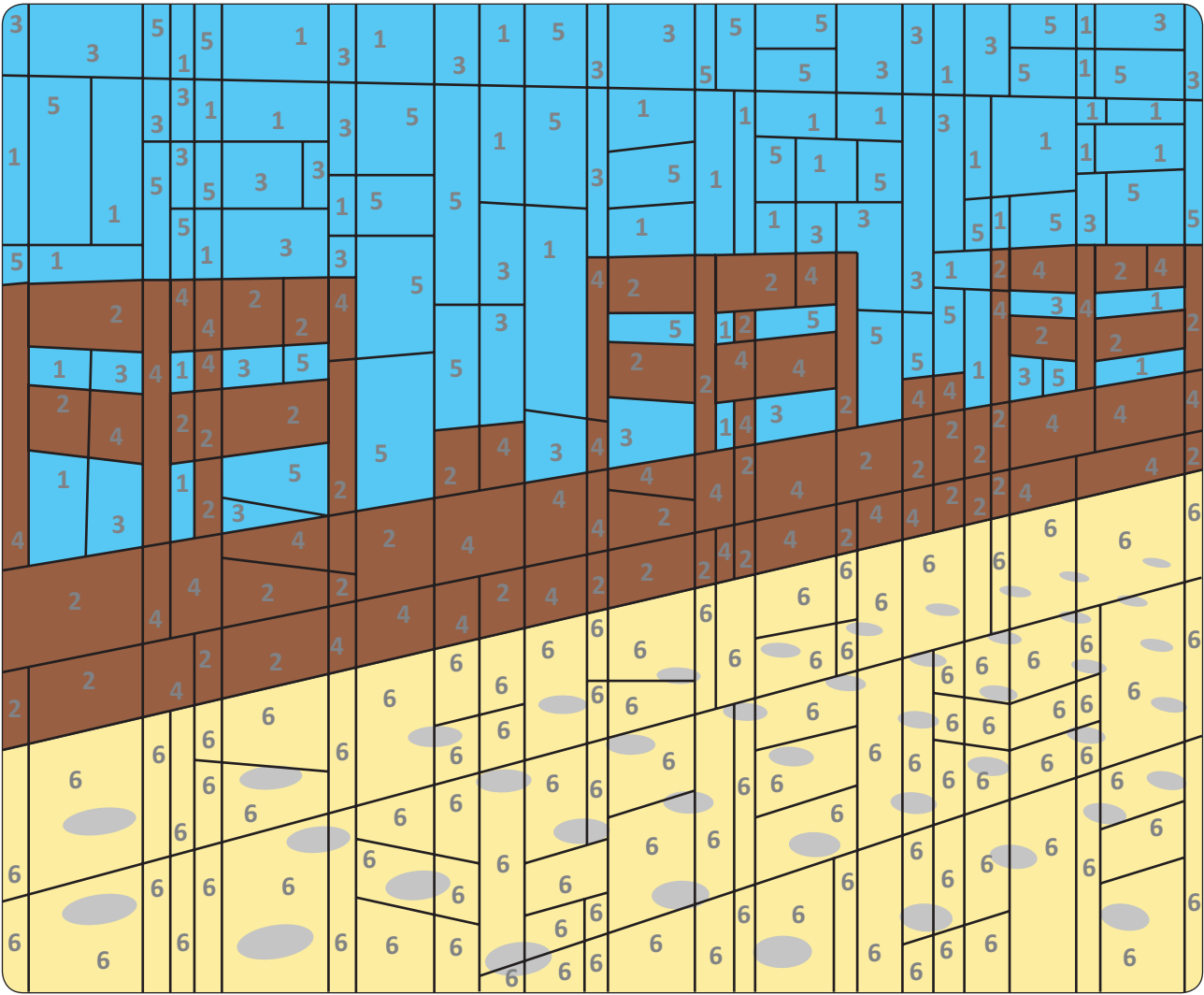

Les compléments d'objet direct



PRÉNOM :

NOM :

	GRIS	VERT	NOIR
nature du complément du verbe	un nom ou un groupe nominal	un pronom	un verbe à l'infinitif
phrase(s) n°...	1, 2, 3	4	5

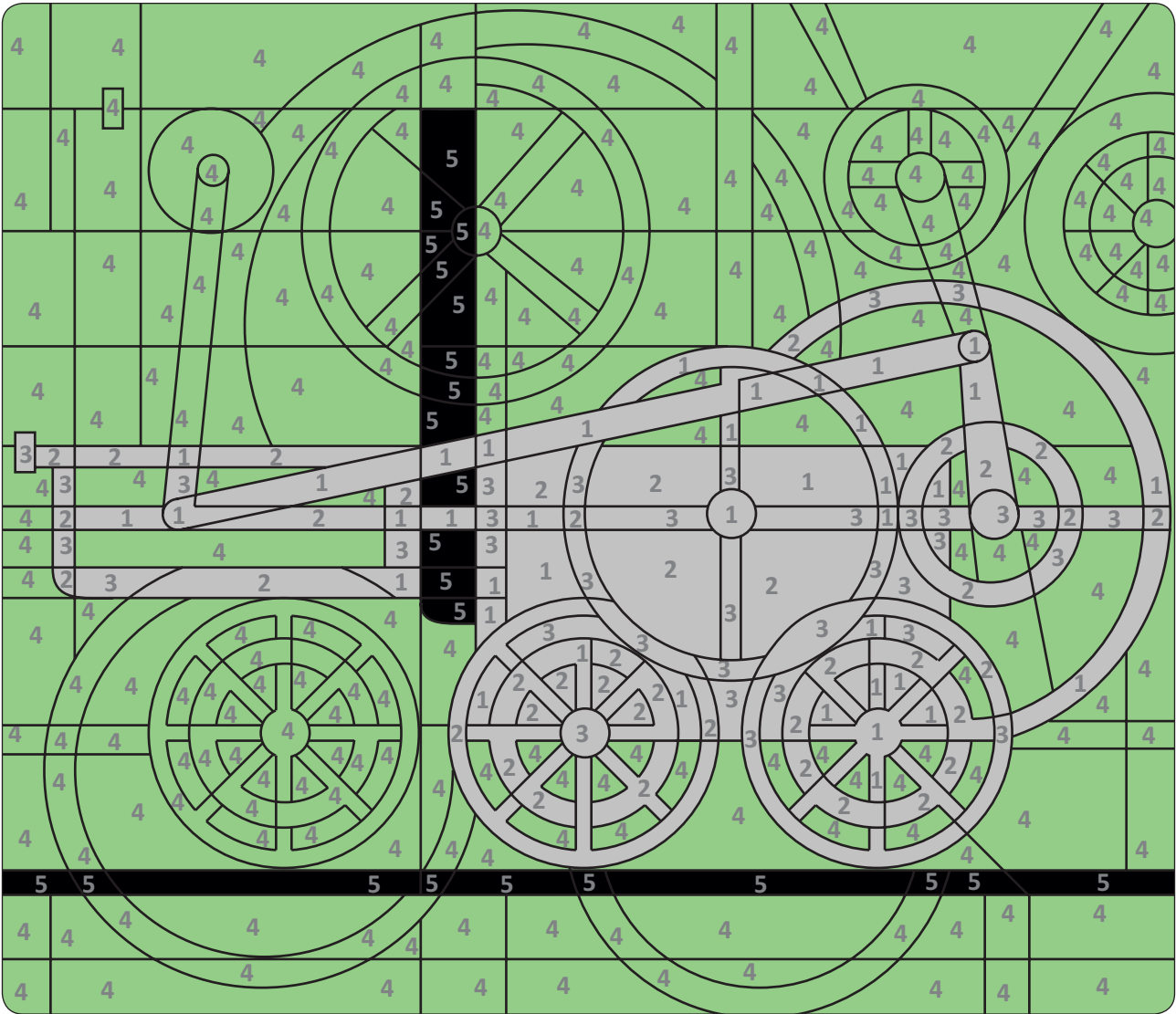

Les compléments d'objet indirect



PRÉNOM :

NOM :

	ROUGE	BLEU
prépositions introduisant le COI	à	de
phrase n°...	2, 3, 5	1, 4, 6

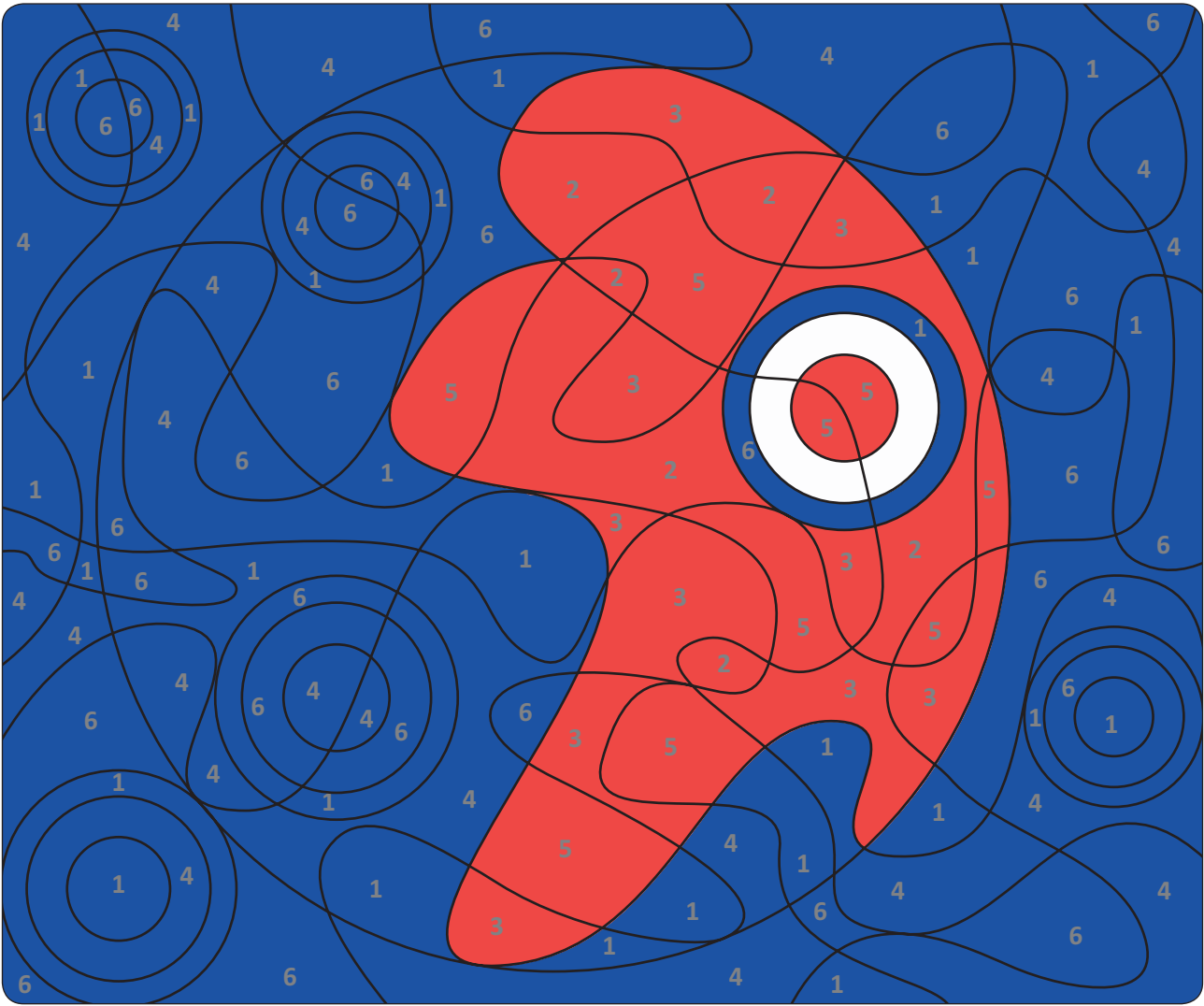

Les prépositions : COI ou CDN



PRÉNOM :

NOM :

	GRIS	JAUNE
Le groupe en gras est ...	un complément du verbe	un complément du nom
phrase(s) n°...	1, 2, 5	3, 4, 6



Les pronoms personnels objets



PRÉNOM :

NOM :

GRIS	VERT		BLEU	
y	la	l'	les	lui
n° 5	n° 1	n° 2	n° 4	n° 3

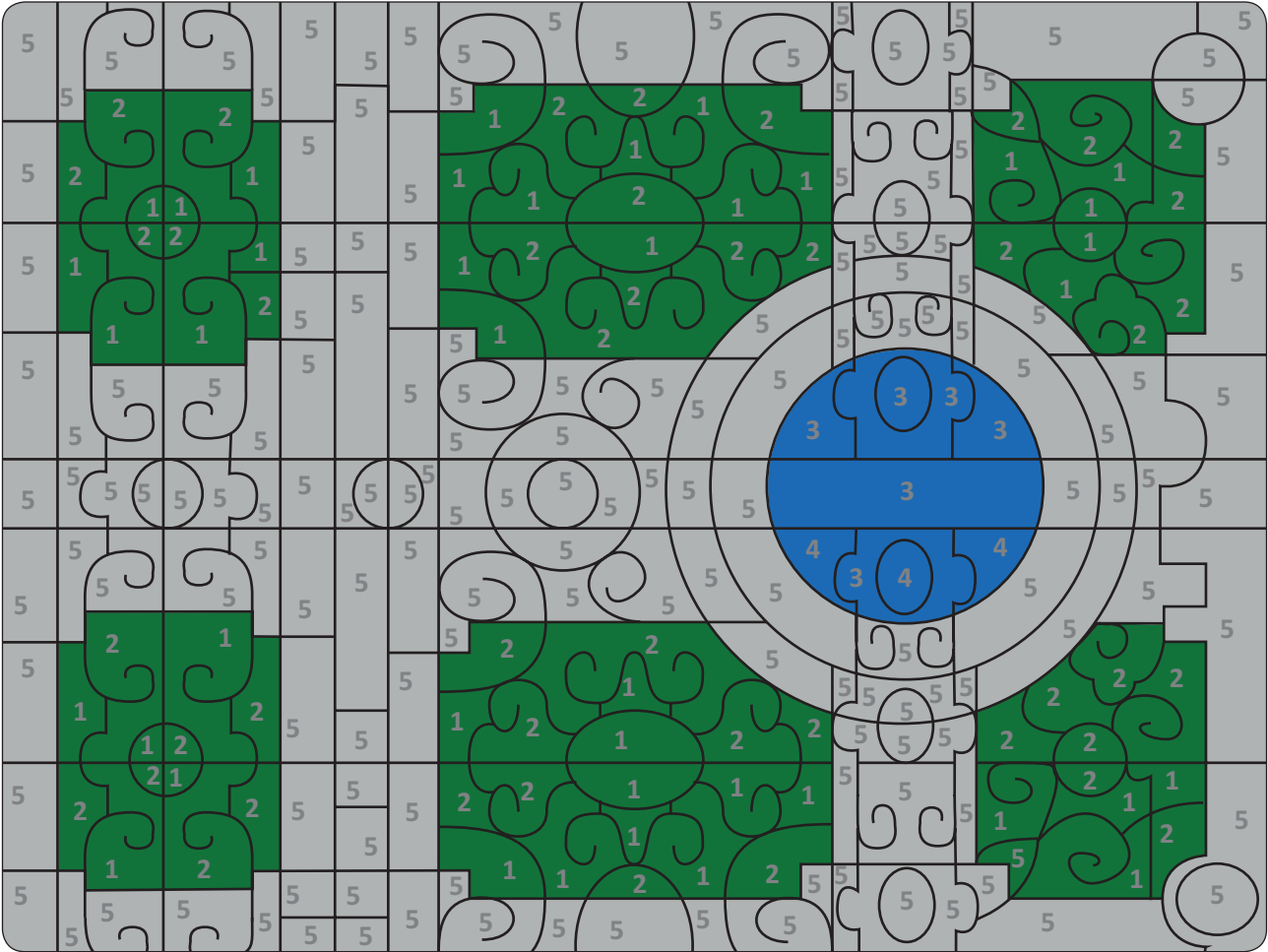

Complément d'objet ou sujet du verbe



PRÉNOM :

NOM :

	GRIS	BLEU
fonction du GN	sujet	COD
phrase(s) n°...	1, 4, 5	2, 3, 6

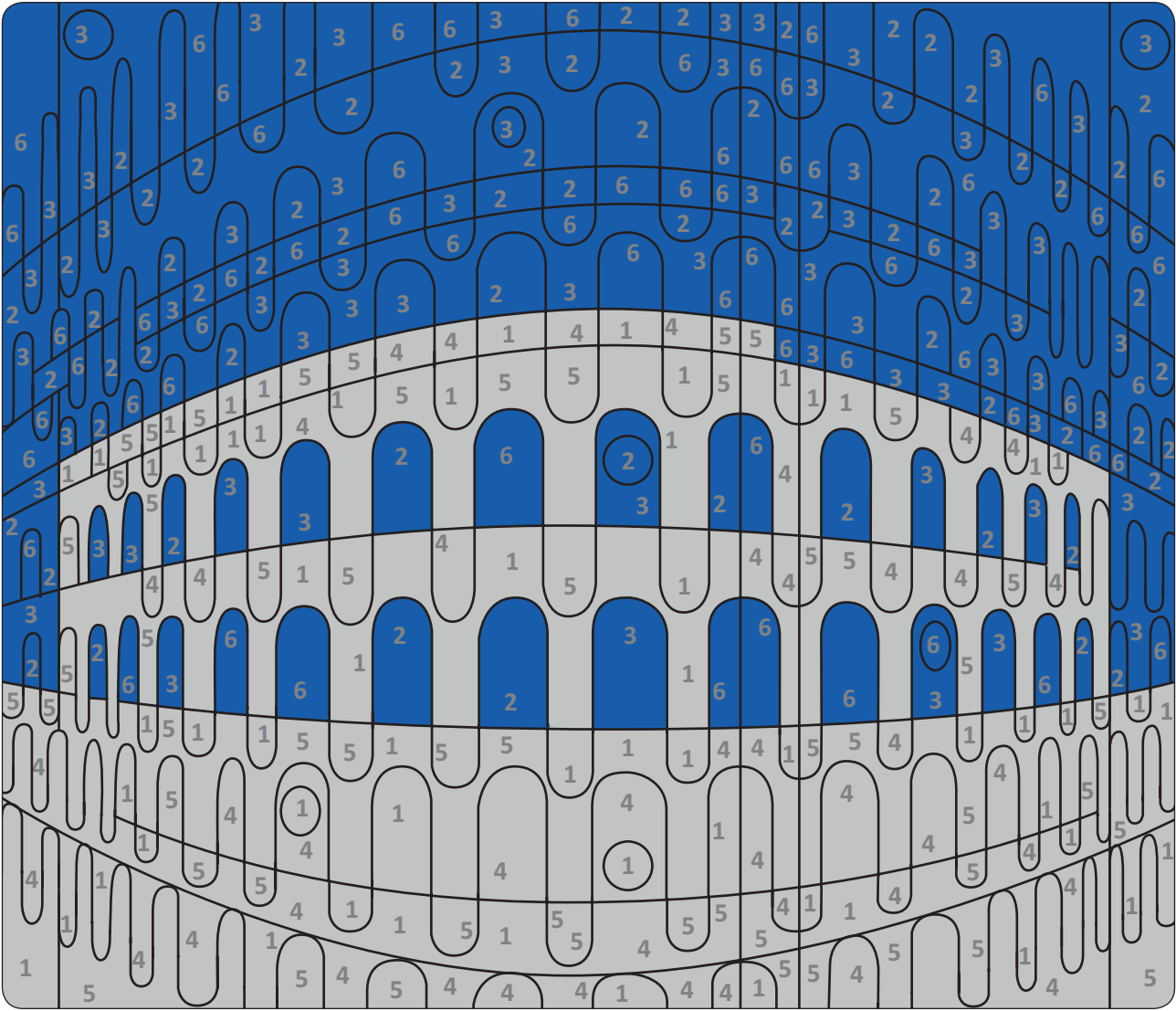

Les adverbes

PRÉNOM :

NOM :

	BLEU	ROUGE	MARRON	BEIGE	NOIR	ORANGE
adverbes	probablement	jadis	vite	jamais	bien	également
phrase où l'adverbe est utilisé.	5	2	4	3	1	6

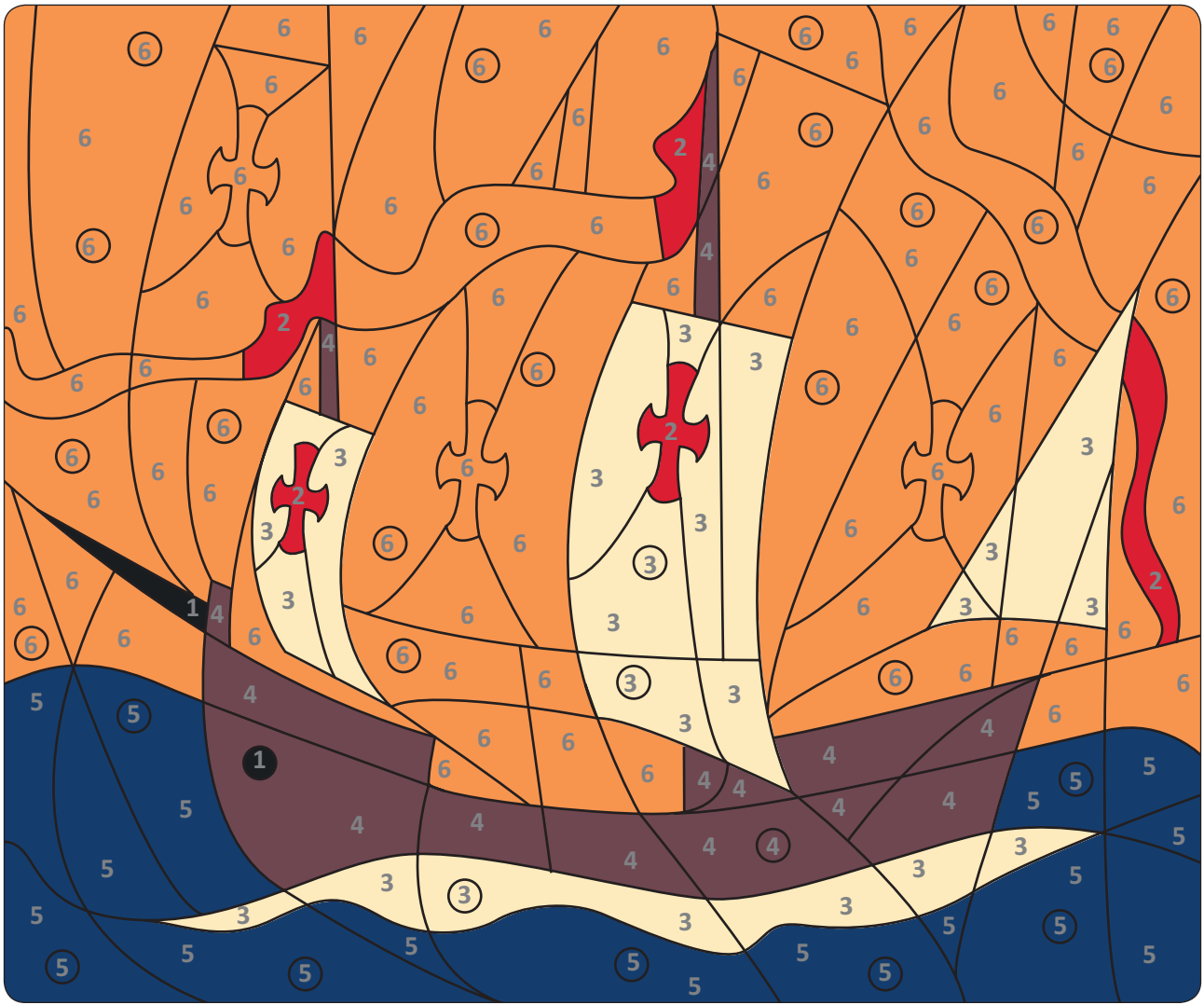

Les compléments circonstanciels



PRÉNOM :

NOM :

	GRIS	JAUNE	BLEU
Le complément circonstanciel indique	le lieu (où...?)	le temps (quand...?)	la cause (pourquoi...?)
phrase(s) n°...	5	1, 3, 4	2, 6



Complément d'objet ou complément circonstanciel



PRÉNOM :

NOM :

	BLEU MARINE	GRIS	ROUGE	ROSE	VERT
La phrase a	1 groupe complément		2 groupes compléments		
	complément d'objet	complément circonstanciel	2 compléments d'objet	2 compléments circonstanciel	1 complément d'objet et 1 complément circonstanciel
phrase(s) n°...	1	6	4	5	2, 3



Phrase simple et phrase complexe



PRÉNOM :

NOM :

	JAUNE	GRIS	VERT
type de phrase	phrase simple	phrase complexe	
		Les verbes ont le même sujet	Les verbes n'ont pas le même sujet
phrase(s) n°...	1, 3, 5	2, 7	4, 6

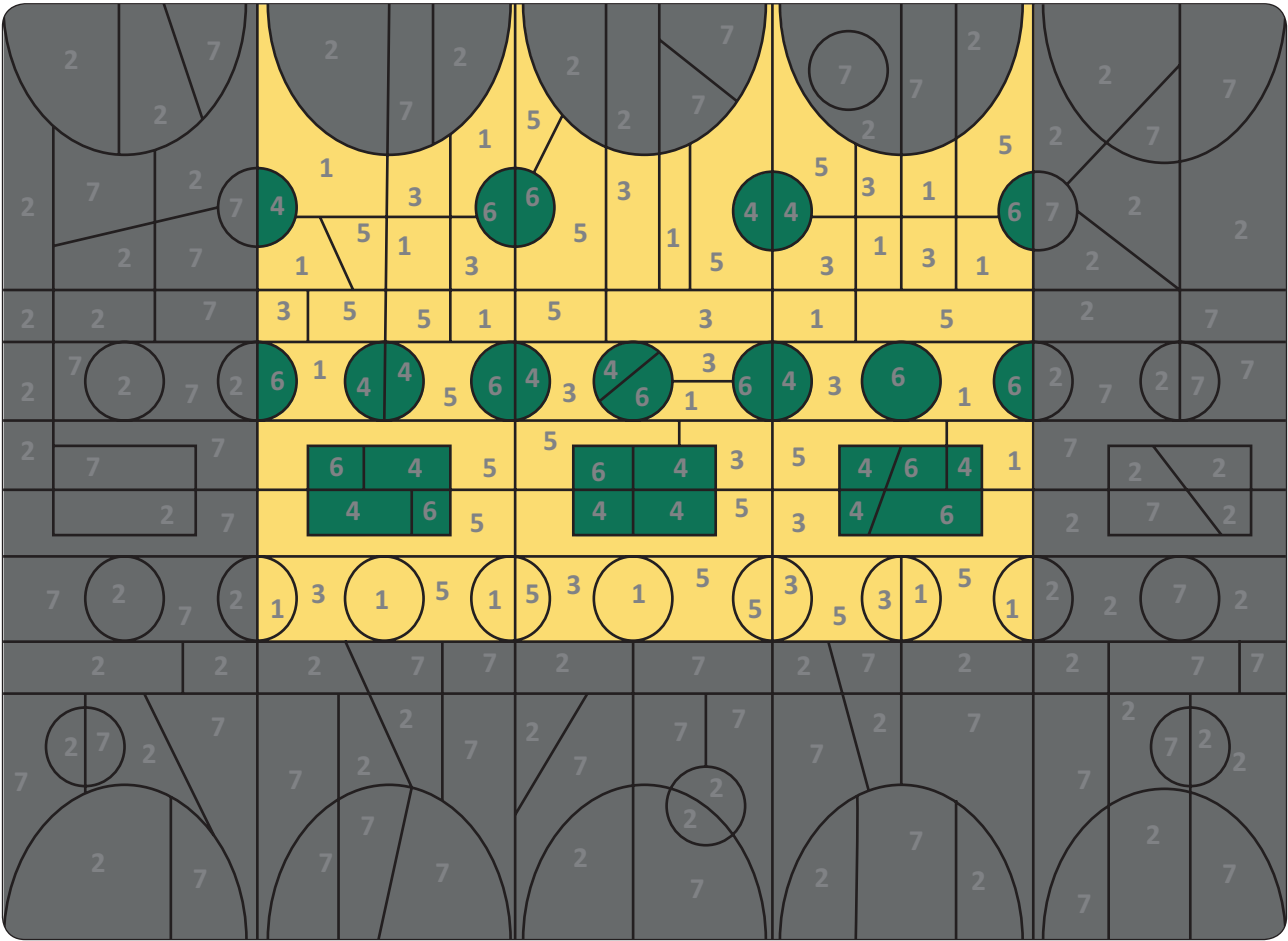

Les fonctions du groupe nominal

PRÉNOM :

NOM :

	GRIS	JAUNE	ROUGE	BLEU	ORANGE	MARRON
fonction du GN	sujet	COD	COI	CDN	CC	attribut du sujet
phrase(s) n°...	6	2	4	1	5	3

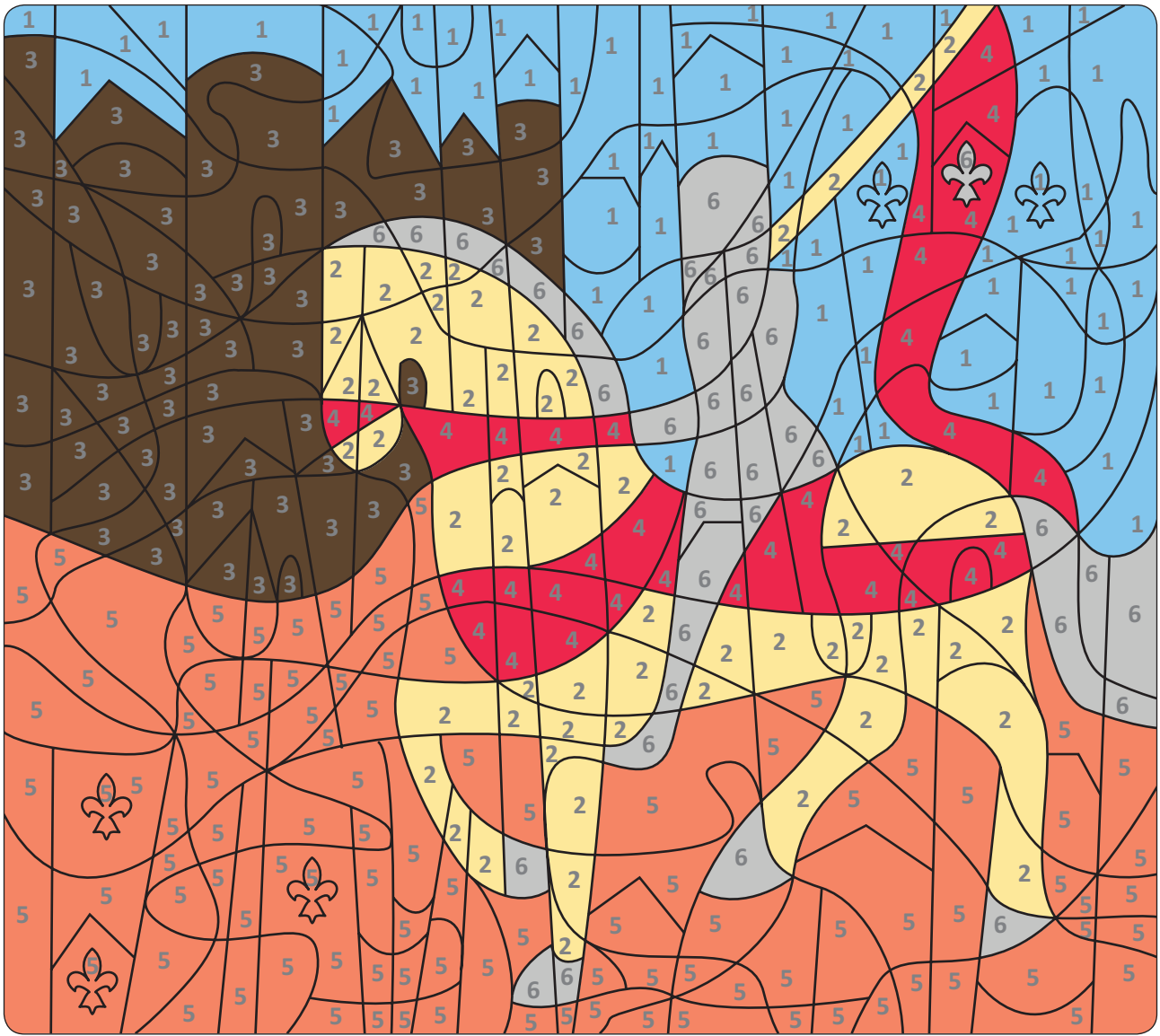

Le verbe : son infinitif



PRÉNOM :

NOM :

	GRIS	ORANGE	VERT
groupe du verbe	1 ^{er} groupe	2 ^{ème} groupe	3 ^{ème} groupe
phrase(s) n°...	1, 8	2, 7	3, 4, 5, 6

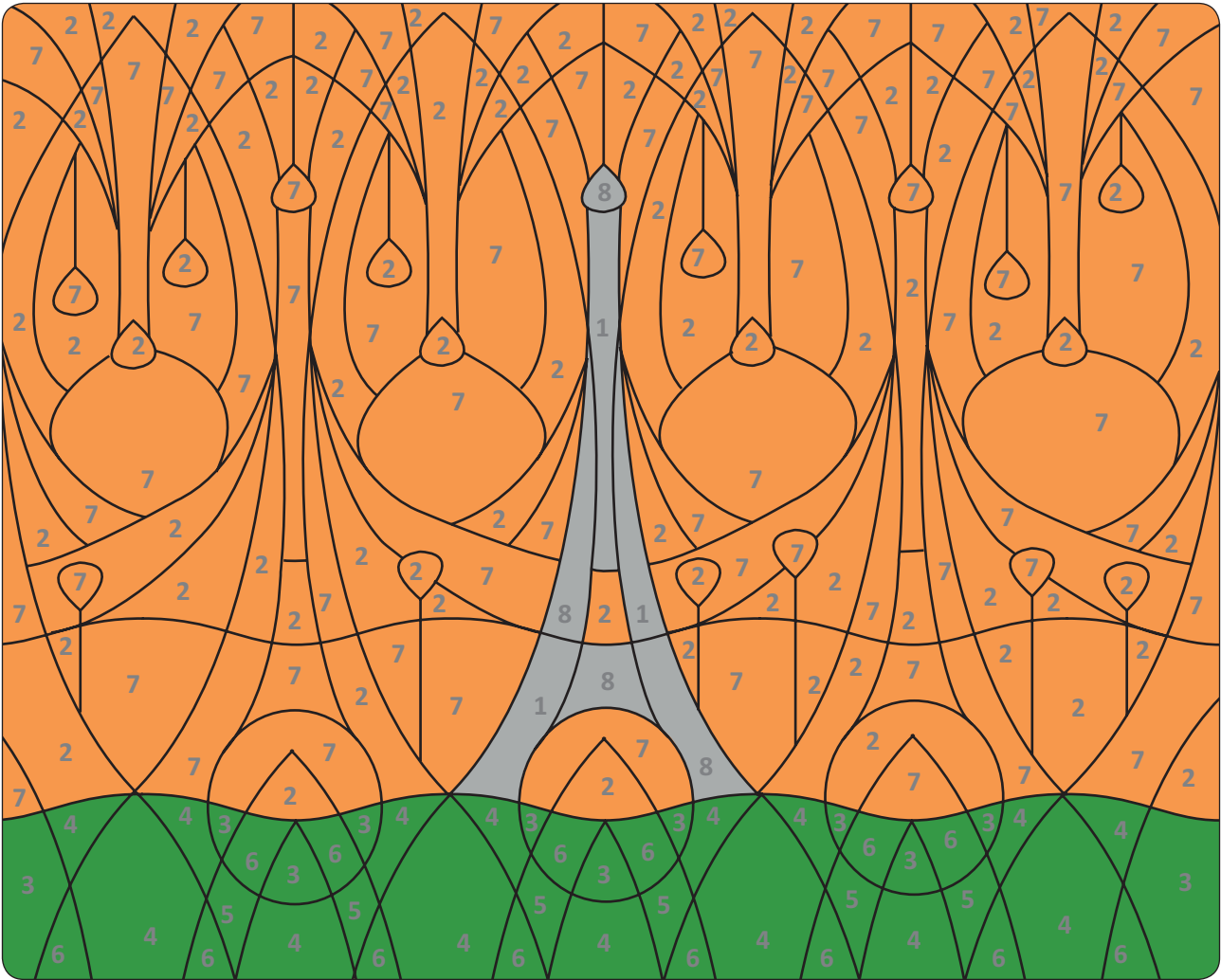

Le verbe : radical et terminaison



PRÉNOM :

NOM :

			La terminaison a changé en fonction	
			... de la personne.	... du temps.
	<i>je téléphone</i>	<i>ils téléphonent</i>	X	
1	je décrochais	il décrochait	X	
2	tu parles	tu parleras		X
3	il écoute	il écoutait		X
4	nous demandons	vous demandez	X	
5	ils répondent	ils répondaient		X
6	vous informez	ils informent	X	
7	elle remerciait	elles remerciaient	X	
8	nous raccrochons	nous raccrochions		X
			MARRON	VERT

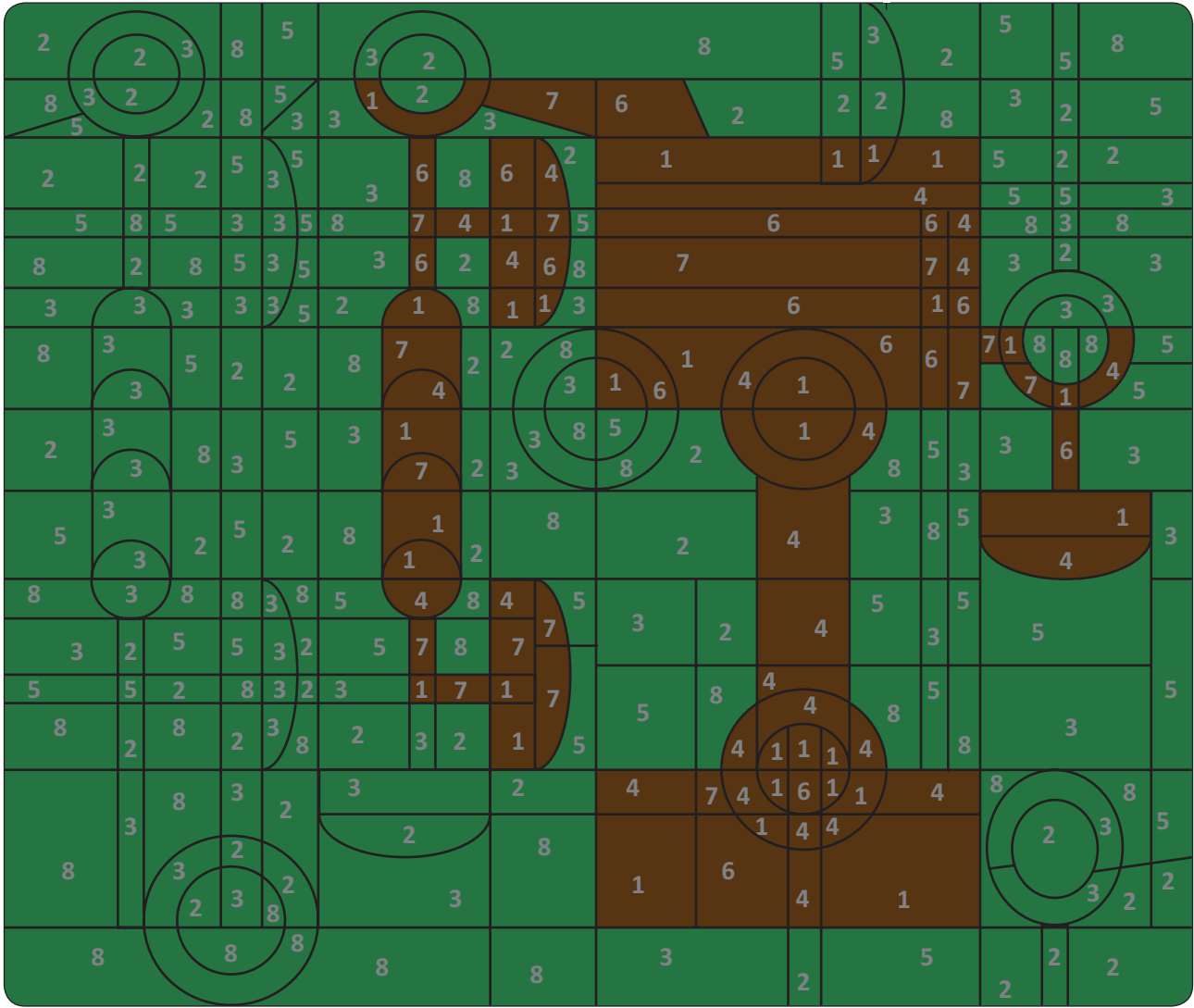

Temps simples, temps composés



PRÉNOM :

NOM :

		NOIR	JAUNE
		temps simple	temps composé
1	Marie Curie était une chimiste.	X	
2	Elle a obtenu deux prix Nobel.		X
3	Marie Curie était mariée à Pierre Curie.		X
4	Ensemble, ils découvrent la radioactivité.	X	
5	La radioactivité a permis des avancées dans le domaine de la santé.		X

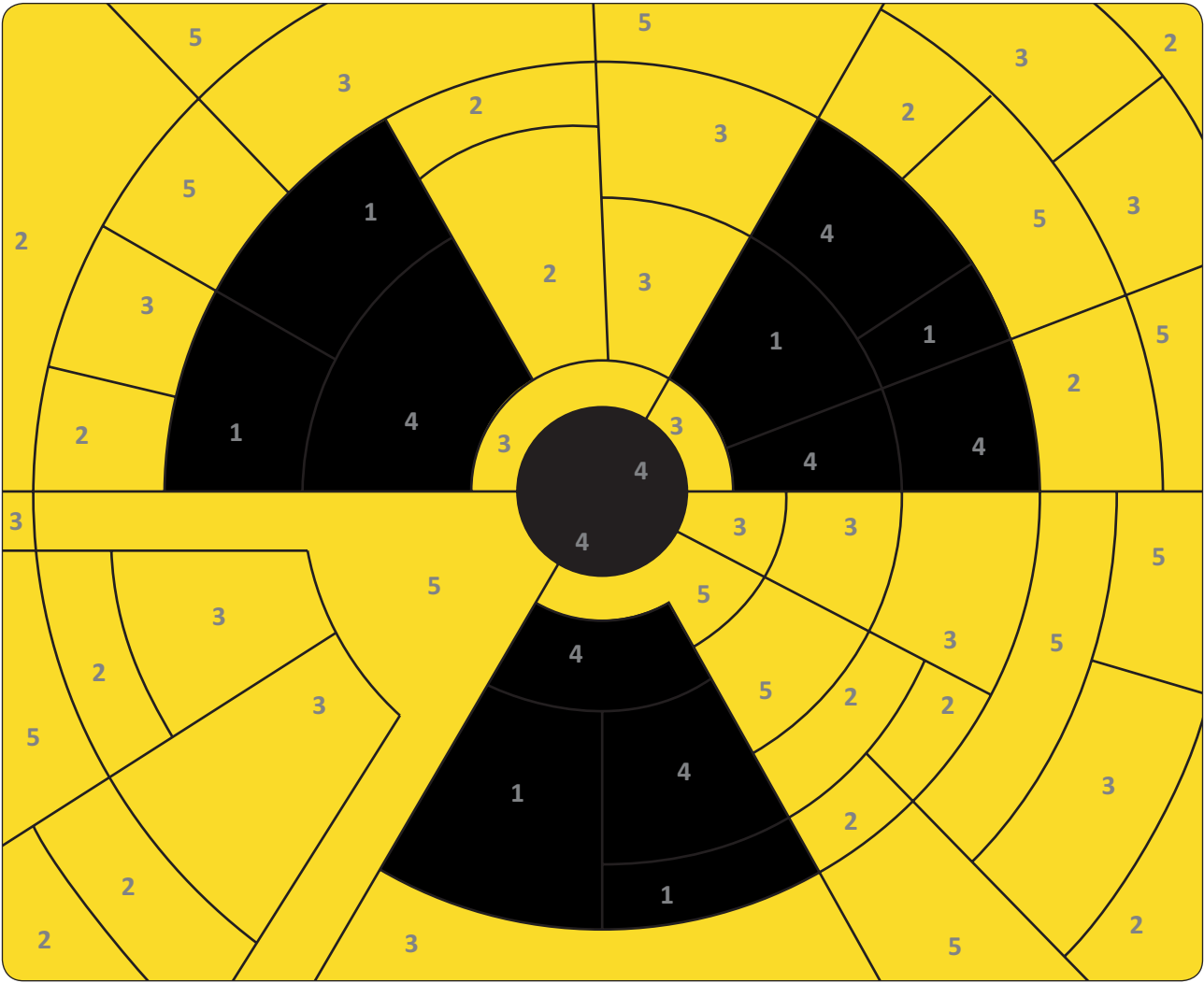

Le présent de l'indicatif (1) : verbes du premier groupe



PRÉNOM :

NOM :

NOIR	ORANGE	MARRON	ROSE	VERT	BLEU
1 ^{ère} personne du singulier	2 ^e personne du singulier	3 ^e personne du singulier	1 ^{er} personne du pluriel	2 ^e personne du pluriel	3 ^e personne du pluriel
n° 3	n° 10	n° 4, 5, 7, 8	n° 2, 9	n° 1	n° 6

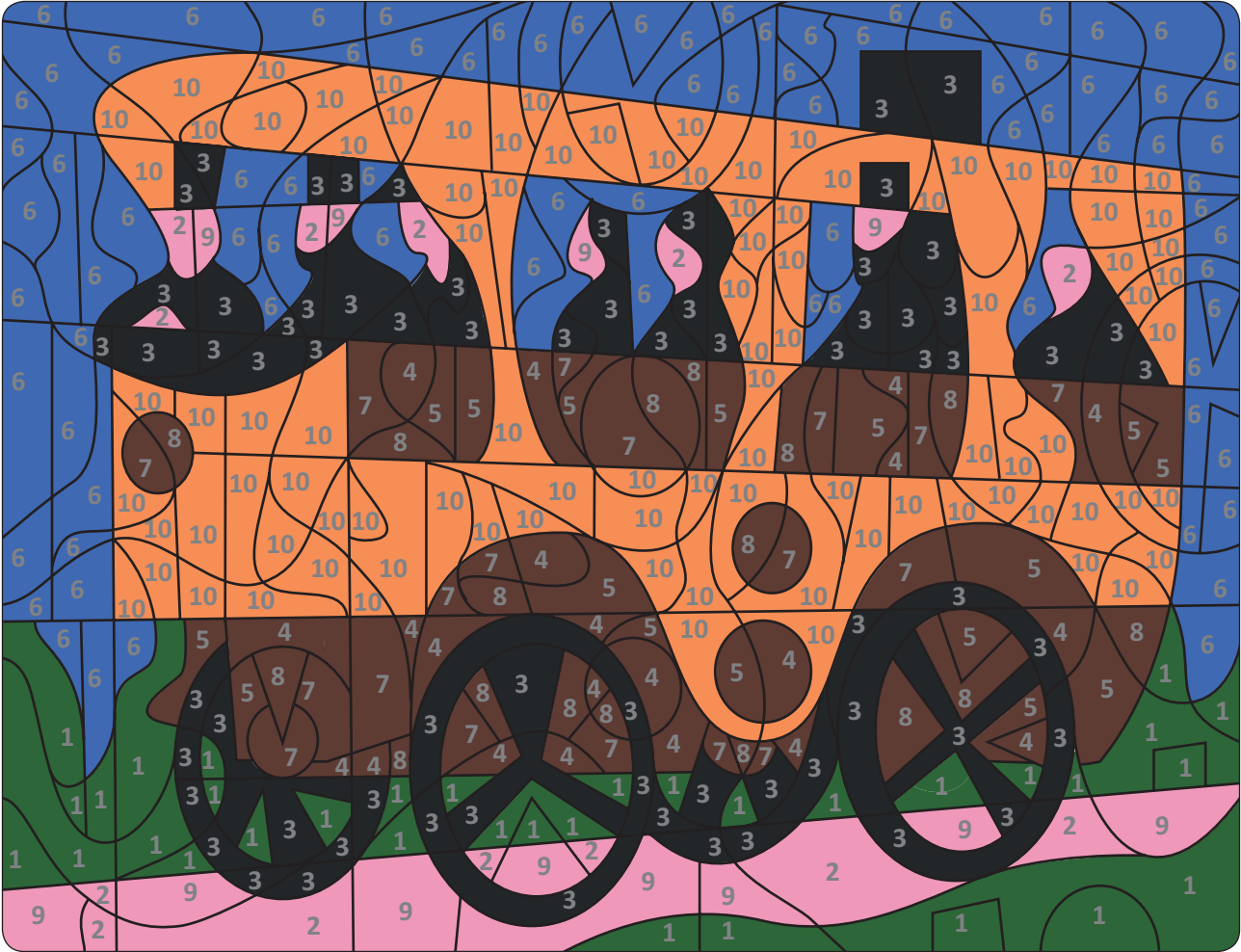

Le présent de l'indicatif (2) :
verbes du premier et du deuxième groupe

PRÉNOM :

NOM :

	JAUNE	GRIS	ROUGE	ORANGE	VERT	BLEU
terminaisons	-s	-es	-ons	-t	-ent	-ez
phrase(s) n°...	7	6	5	1, 2	3, 4	8



Le présent de l'indicatif (3) :
verbes être, avoir, aller



PRÉNOM :

NOM :

	ORANGE	MARRON	VERT
verbe	être	avoir	aller
emplacement(s) n°...	1, 2, 8, 9, 11	3, 5, 6	4, 7, 10

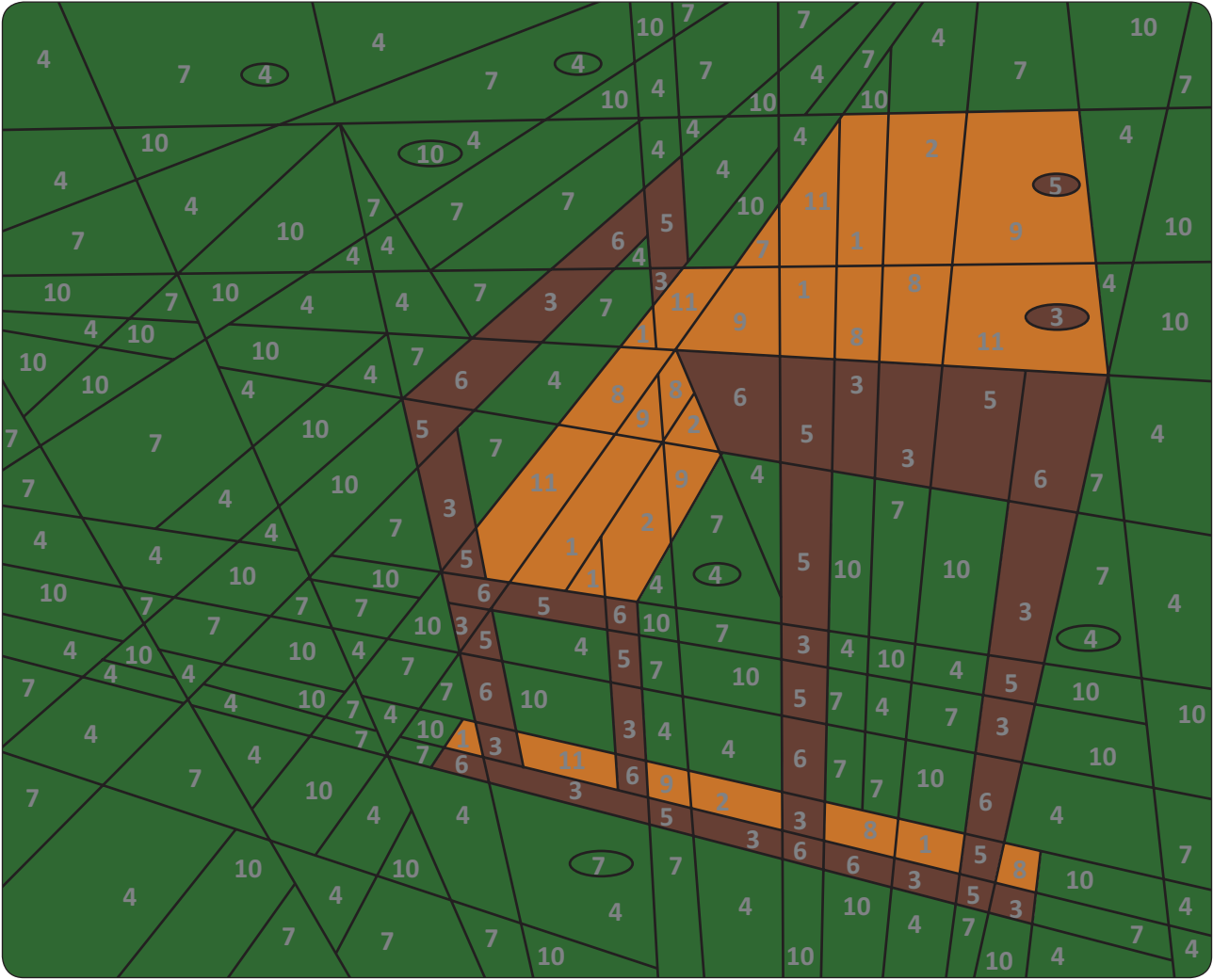

Le présent de l'indicatif (4) : verbes voir, venir, faire, dire



PRÉNOM :

NOM :

	BLEU	JAUNE	ROUGE	GRIS
verbe	voir	venir	faire	dire
emplacement(s) n°...	3	2	5	1, 4



Le présent de l'indicatif (5) : verbes pouvoir, vouloir, prendre



PRÉNOM :

NOM :

	VERT	NOIR	ORANGE	GRIS	JAUNE
terminaisons	t	x	d	ds	ent
verbe(s) n°...	6, 8	1, 3	2	4, 9	5, 7, 10



Le futur simple de l'indicatif (1) :
verbes du premier et du deuxième groupe

PRÉNOM :

NOM :

	MARRON	ORANGE	ROSE	GRIS	BLEU	JAUNE
pronom sujet	je	tu	il/elle/on	nous	vous	ils/elles
phrase(s) n°...	8	7	1, 4	6	5	2, 3

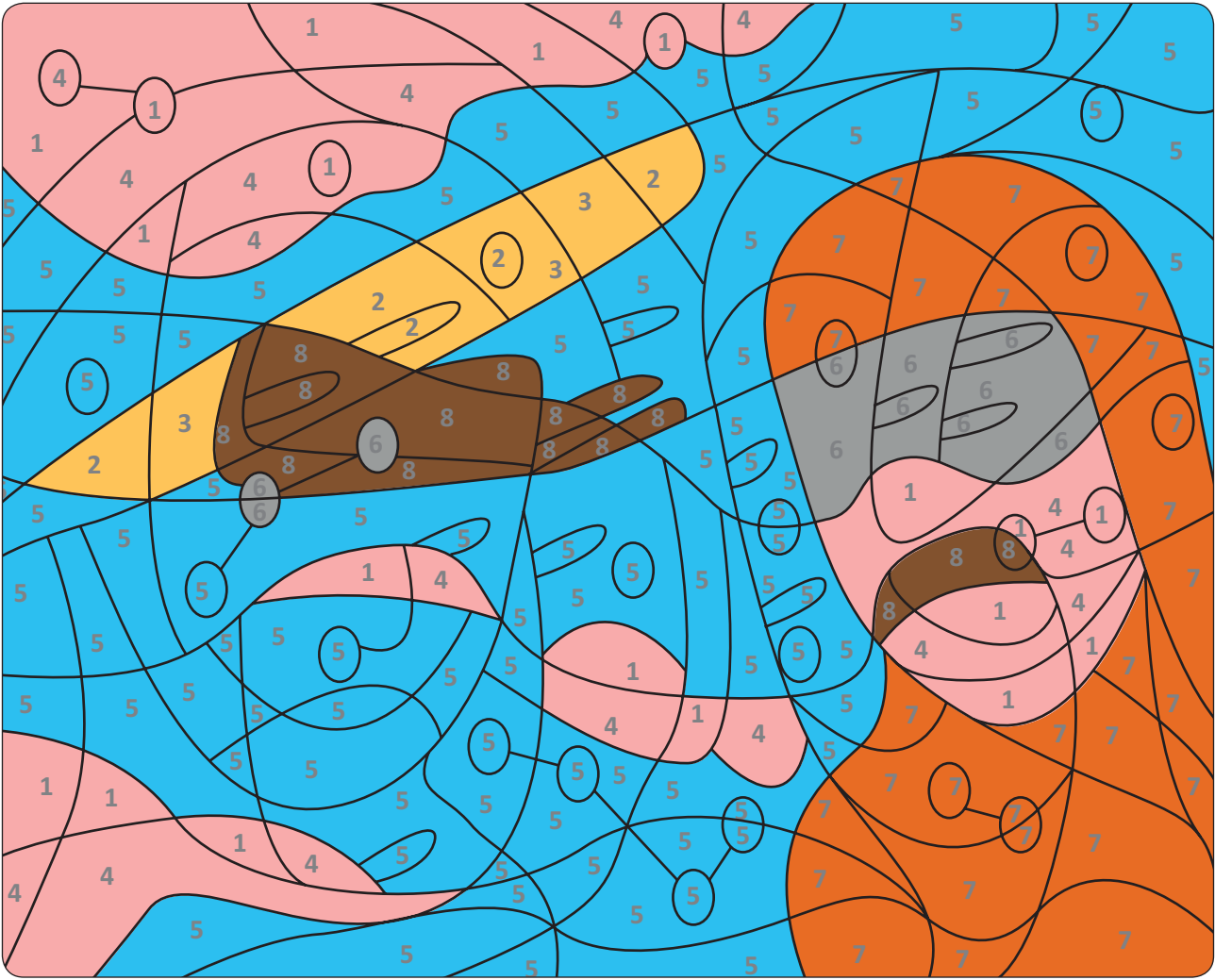

Le futur simple de l'indicatif (2) : verbes être, avoir, aller



PRÉNOM :

NOM :

	GRIS	VERT	ORANGE
verbe	être	avoir	aller
emplacement(s) n°...	1, 3, 5, 6, 9	4, 8	2, 7

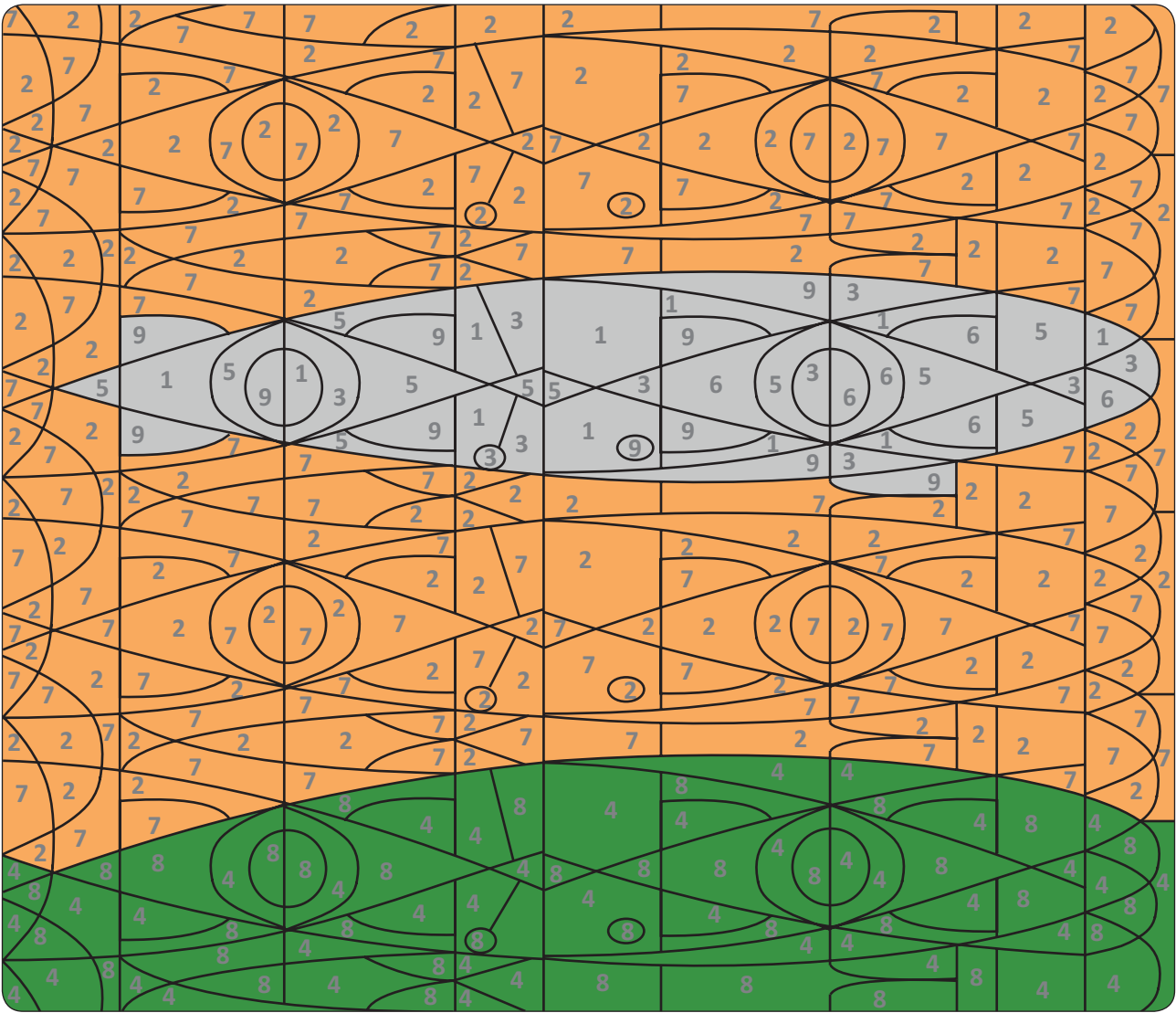

Le futur simple de l'indicatif (3) : verbes fréquents



PRÉNOM :

NOM :

	BLEU		NOIR		MARRON		GRIS
verbe	voir	pouvoir	devoir	vouloir	dire	faire	prendre
phrase(s) n°...	3	1	2	7	5	6	4

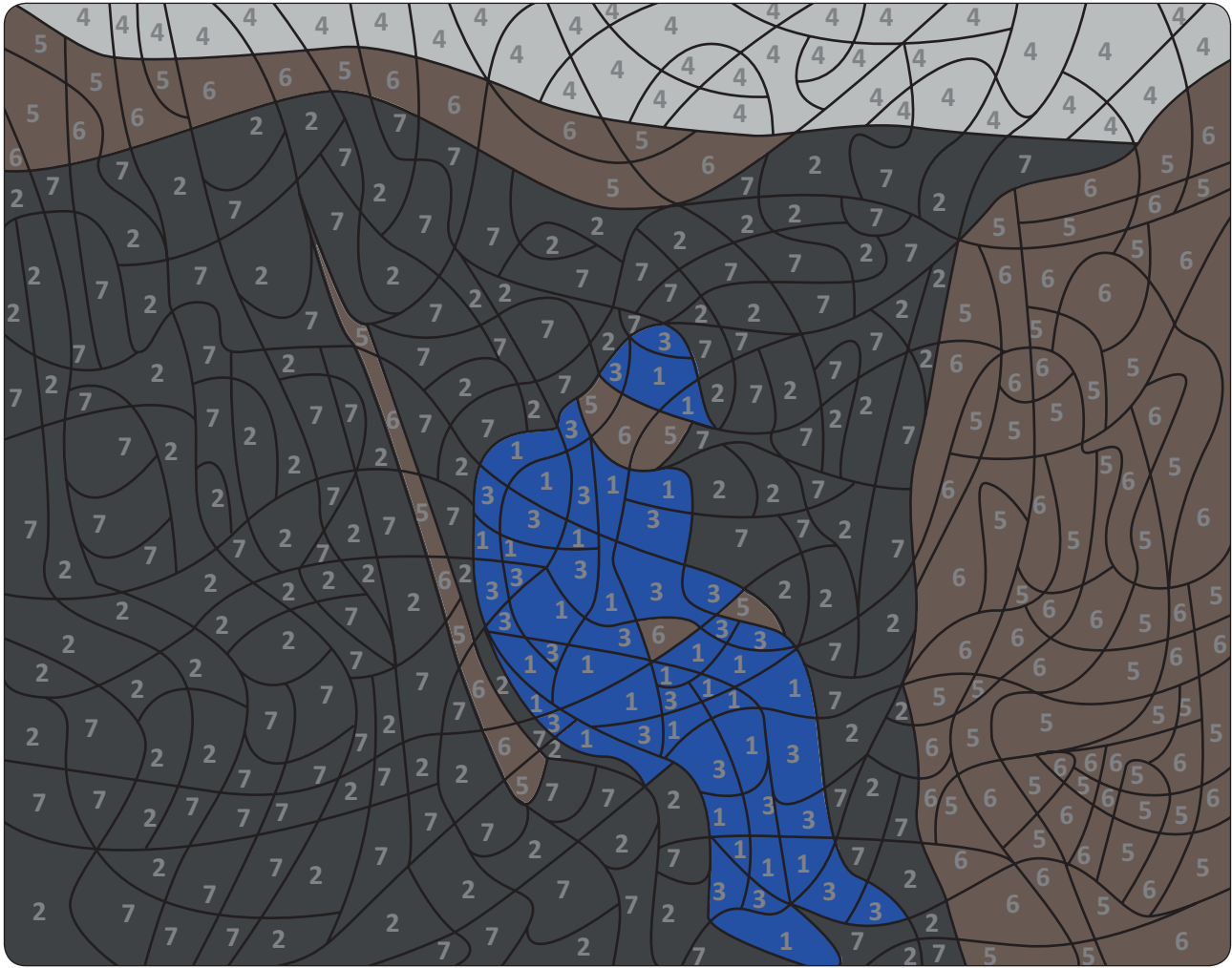

L'imparfait de l'indicatif (1) :
verbes du premier et du deuxième groupe

PRÉNOM :

NOM :

	JAUNE	ORANGE	BLEU	ROSE	NOIR
terminaisons du verbe	ais	ait	ions	iez	aient
phrase(s) n°...	3	4, 5	1	2	6



L'imparfait de l'indicatif (2) : verbes être, avoir, aller



PRÉNOM :

NOM :

	BLEU	GRIS	NOIR
verbe	être	avoir	aller
phrase(s) n°...	2, 4, 8	1, 3, 7	5, 6



L'imparfait de l'indicatif (3) : verbes fréquents



PRÉNOM :

NOM :

	ORANGE	VERT	GRIS	JAUNE	MARRON
terminaisons	ais	ait	aient	ions	iez
phrase(s) n°...	6, 7	1, 3	2	5	4

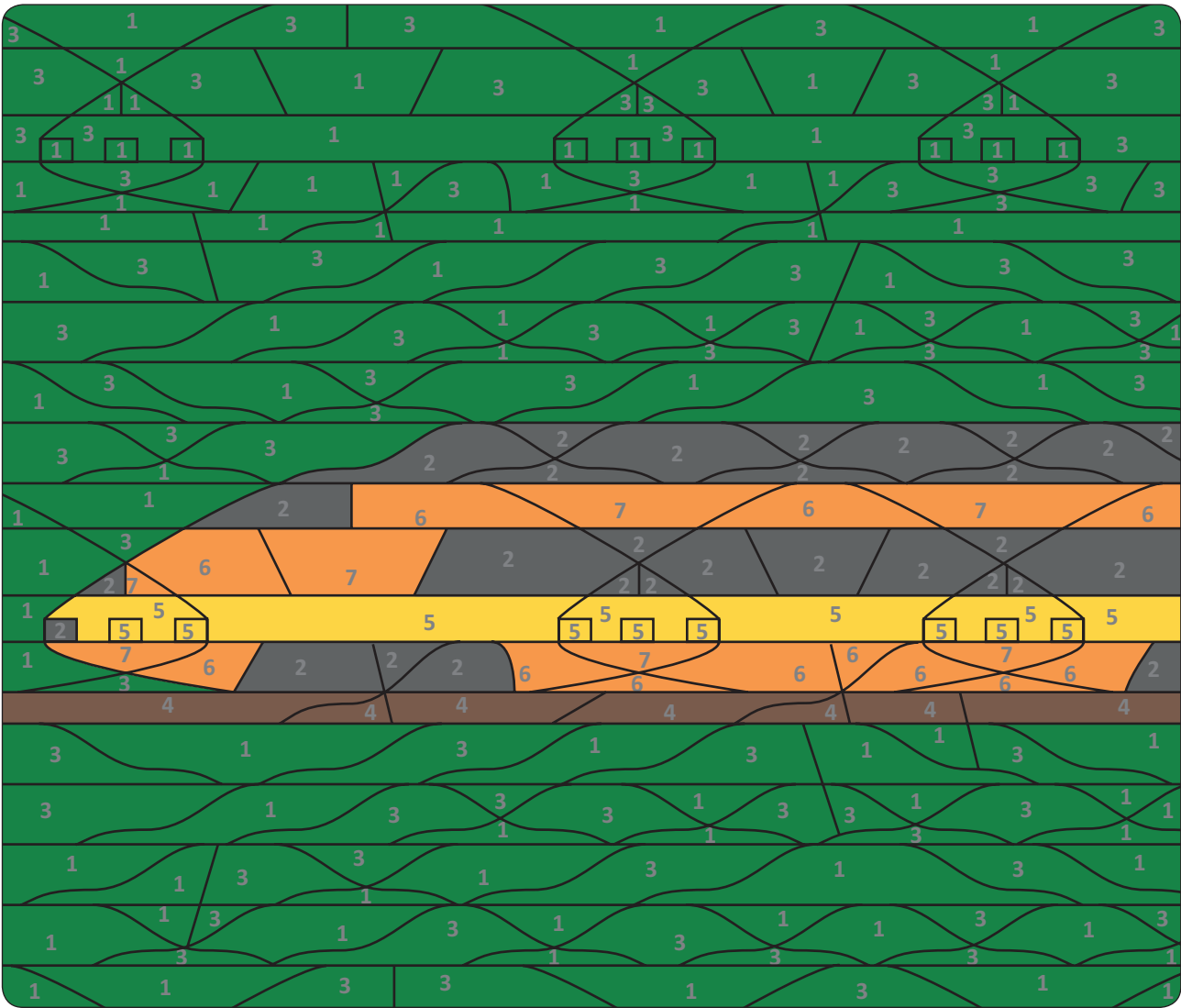

Le passé composé (1)



PRÉNOM :

NOM :

	MARRON	JAUNE	NOIR
Le participe passé se termine par ...	é	i	u
phrase(s) n°...	1, 3, 6	4, 5, 8	2, 7



Le passé composé (2)



PRÉNOM :

NOM :

	NOIR	GRIS	MARRON	VERT	ROUGE
participe passé	eu	été	dit	fait	pris
phrase(s) n°...	3	1, 5	4	6	2

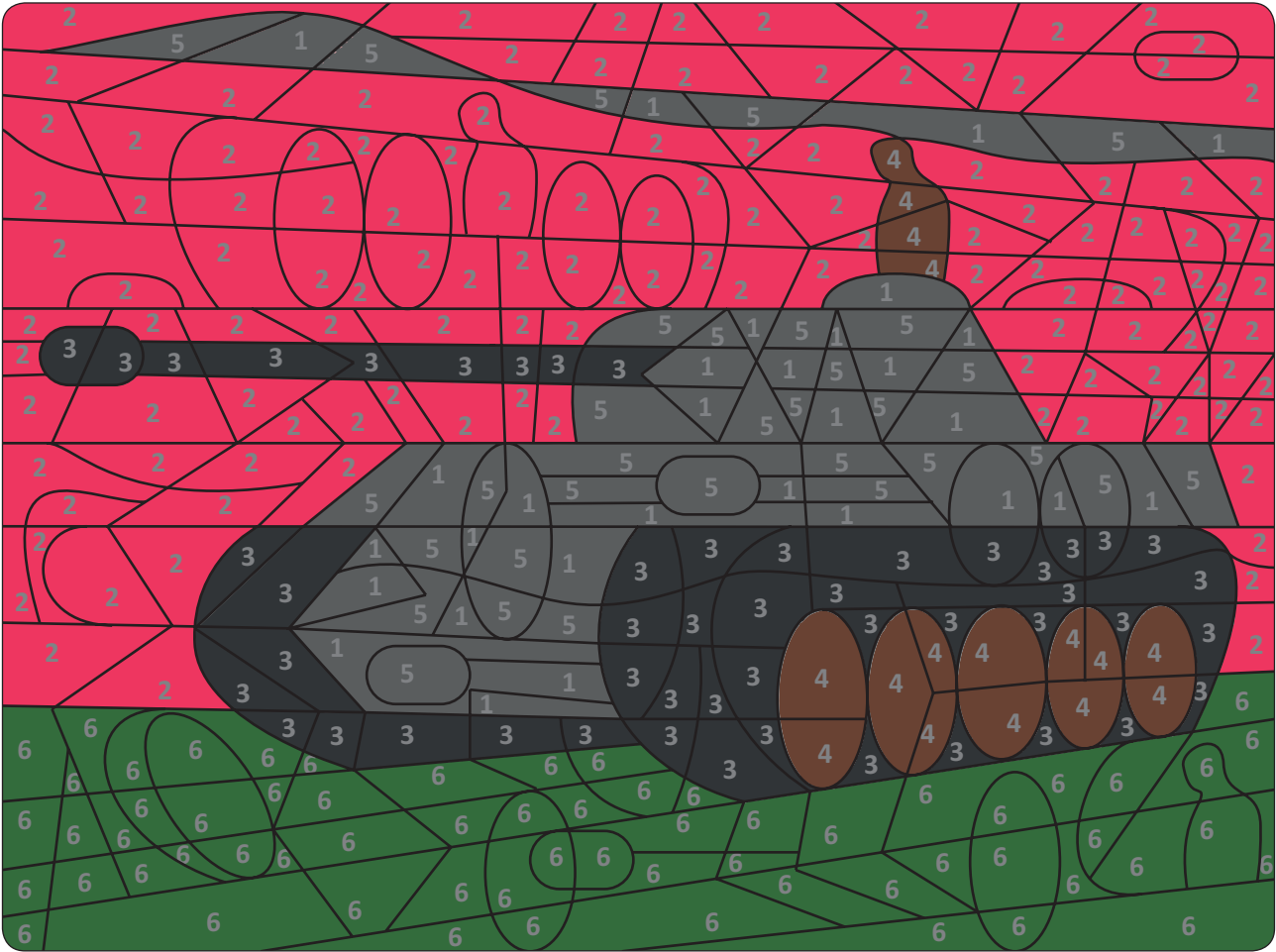

Le passé composé (3)



PRÉNOM :

NOM :

	NOIR	ROUGE	JAUNE	GRIS	MARRON	VERT
terminaisons du participe passé	é	és	ée	i	is	ue
phrase(s) n°...	2, 6	7, 8	1	4	3	5

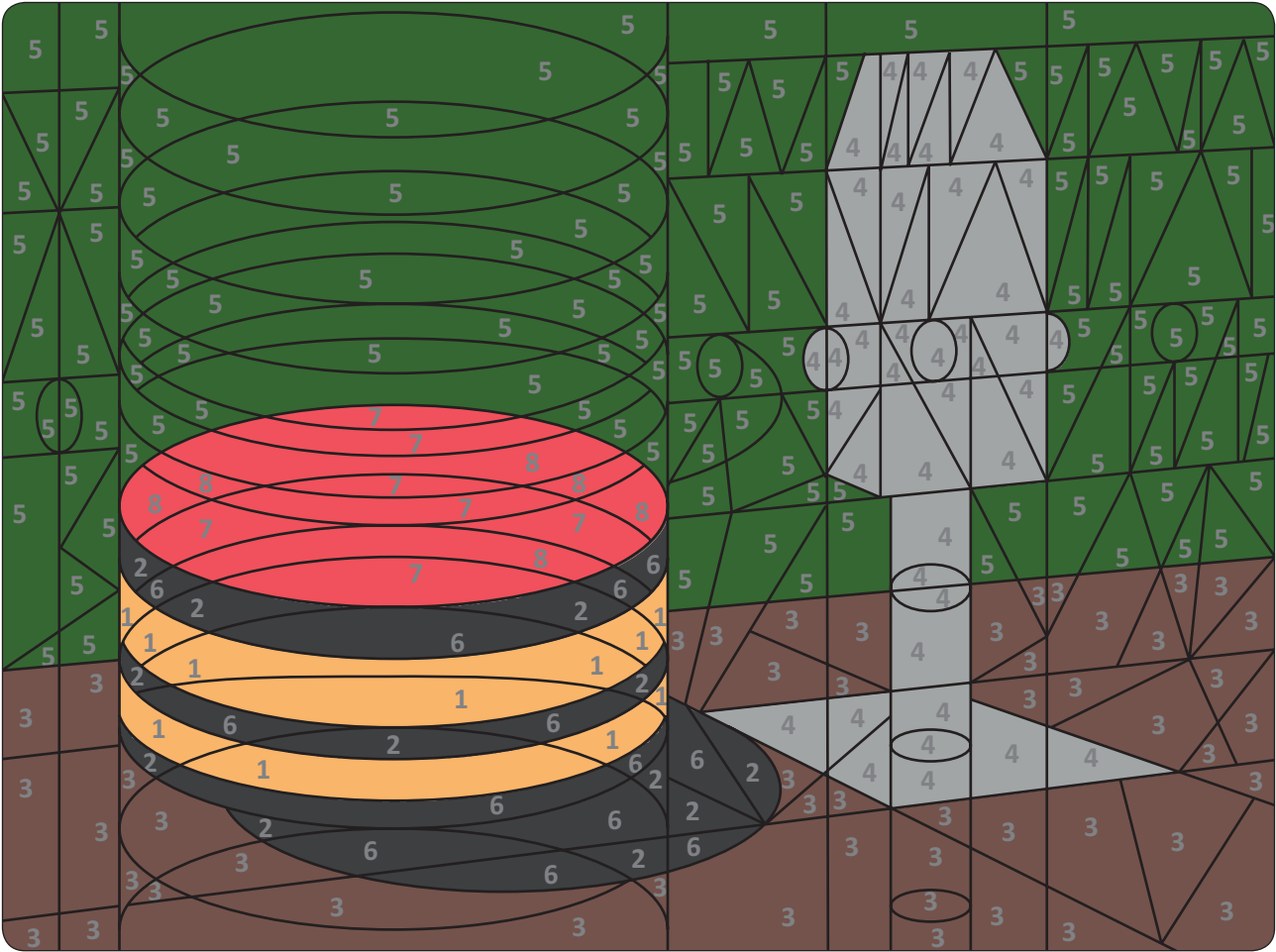

L'infinitif et le participe passé

PRÉNOM :

NOM :

	GRIS	BLEU
Tu as colorié ...	le participe passé (-é)	le verbe à l'infinif (-er)
n°...	1, 2, 4, 5	3, 6, 7, 8

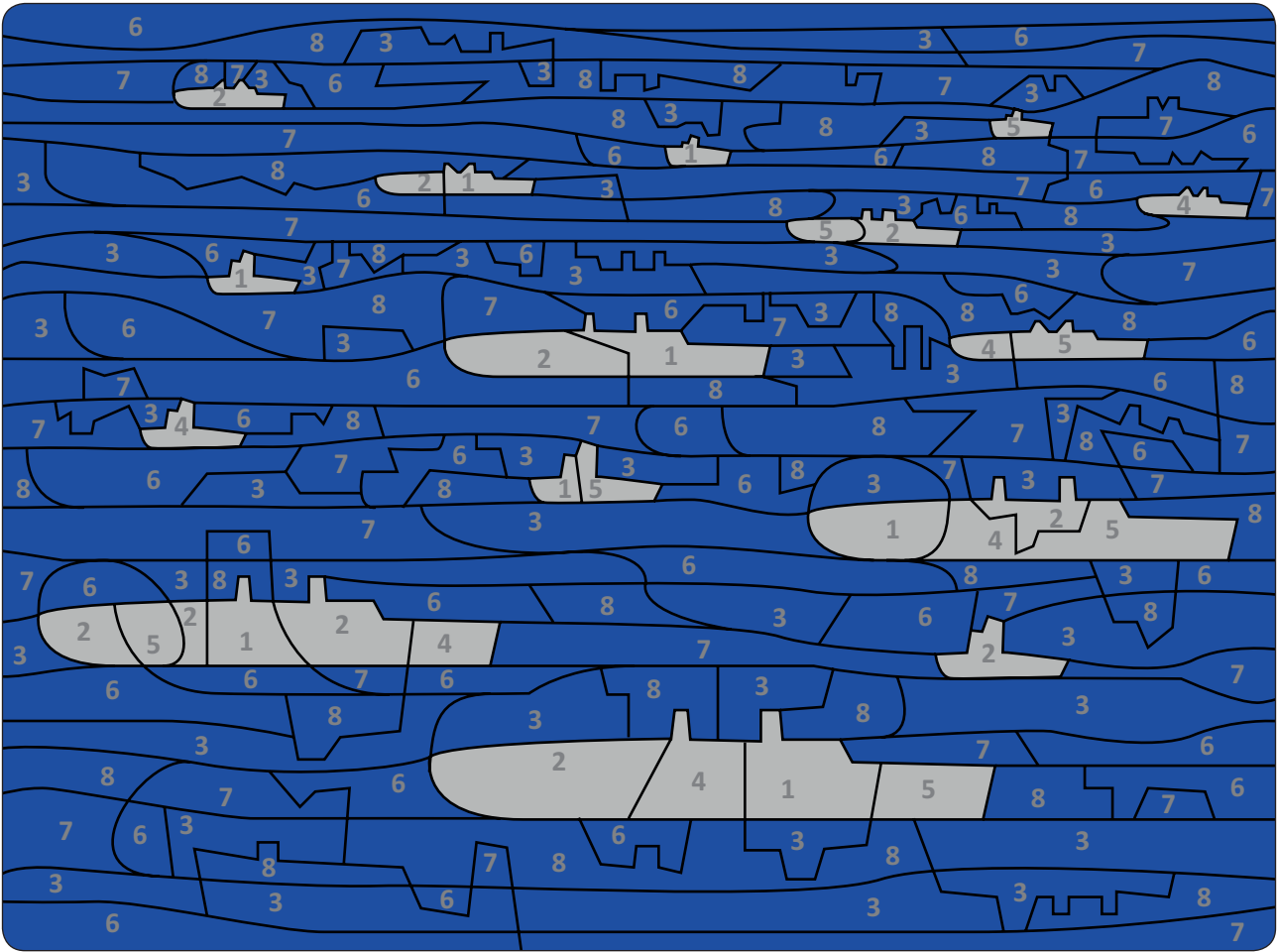

Le passé simple (1) : verbes du 1^{er} et du 2^e groupe et verbe aller



PRÉNOM :

NOM :

	JAUNE	BLEU
terminaison du verbe	- a	- èrent
phrase(s) n°...	1, 4, 7	2, 3, 5, 6, 8

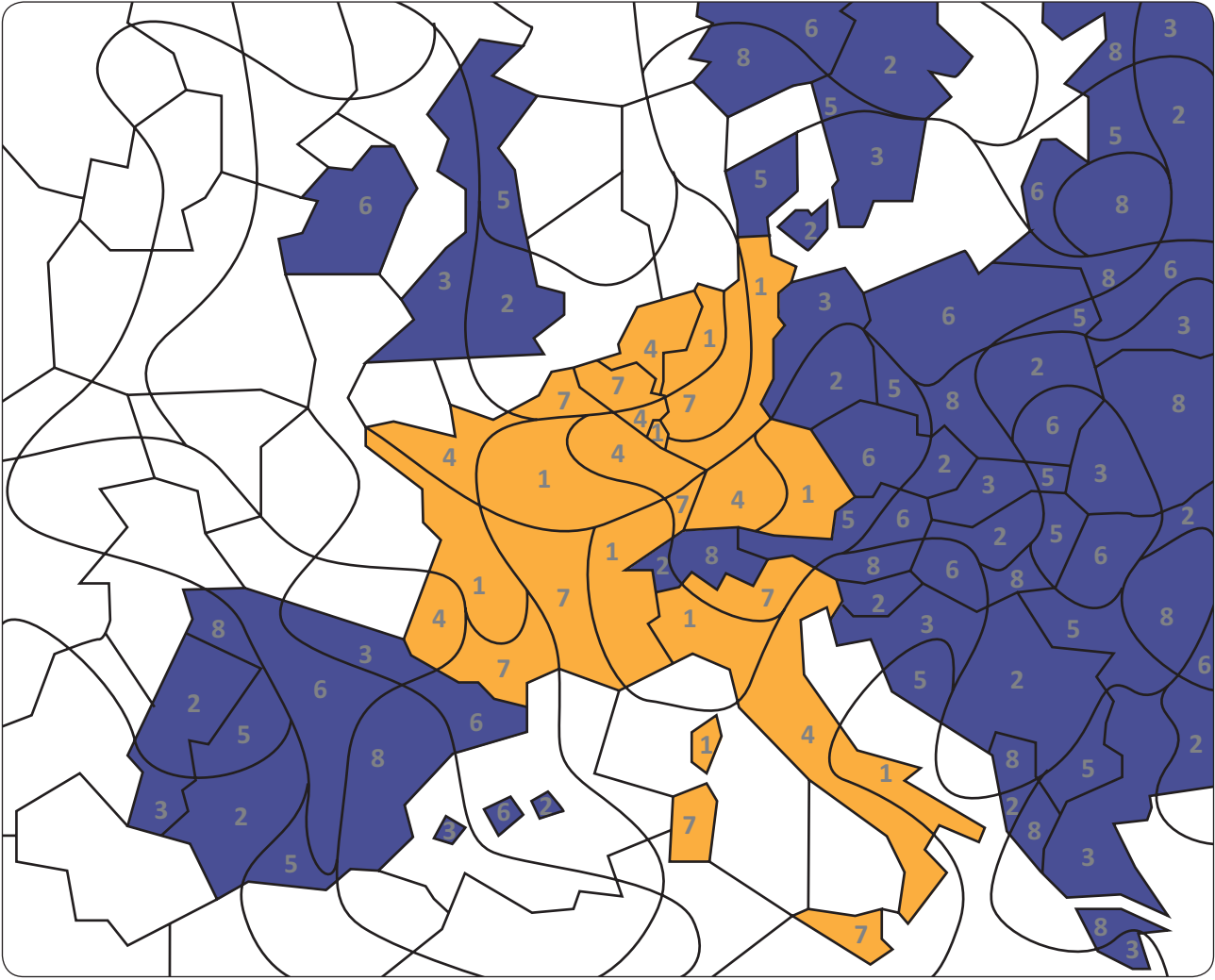

Le passé simple (2) :
verbes être, avoir, faire, dire, prendre



PRÉNOM :

NOM :

JAUNE	GRIS CLAIR	BLEU
réponse a	réponse b	réponse c
n° 3, 8	n° 1, 4, 5	n° 2, 6, 7

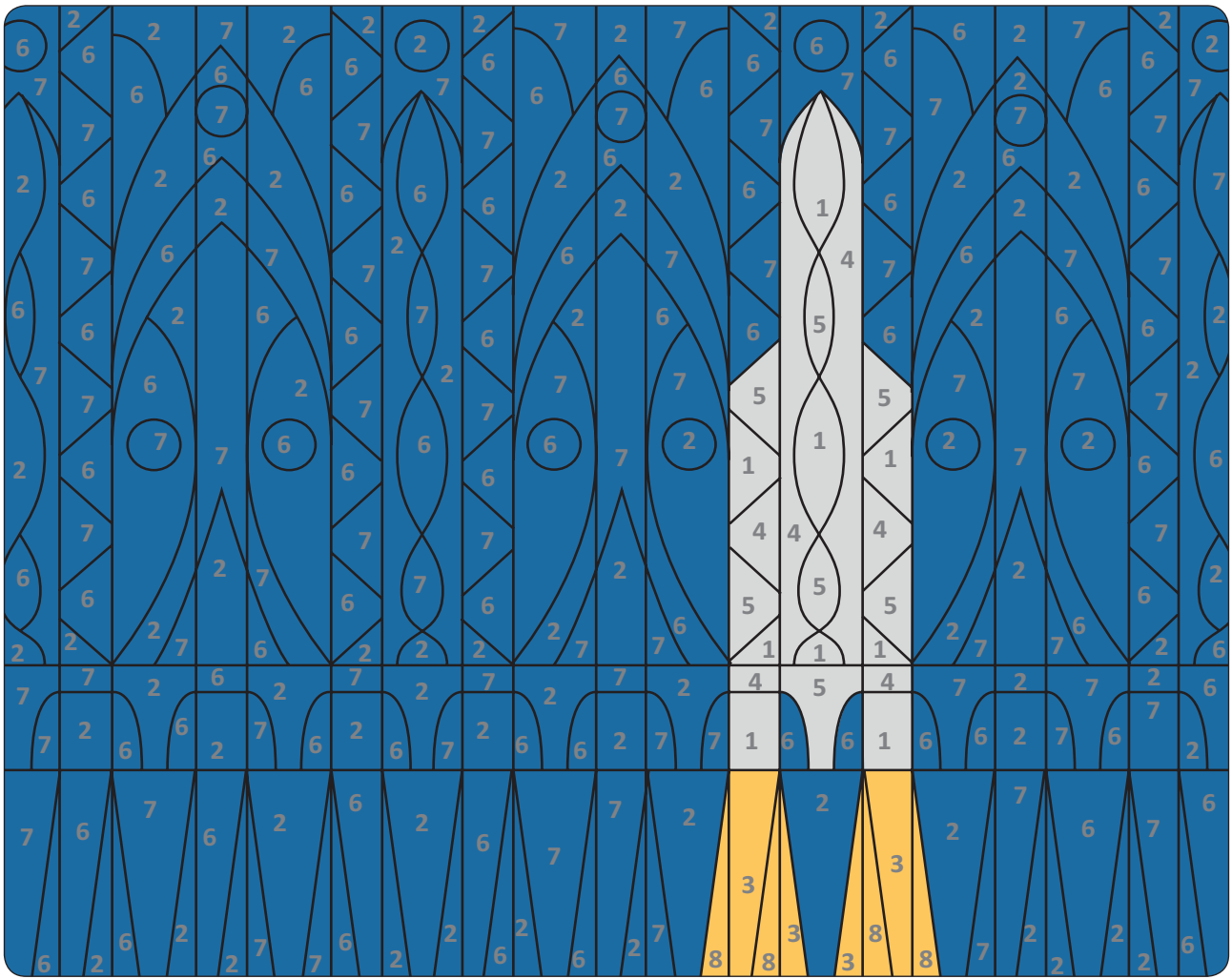

Le passé simple (3): verbes voir, pouvoir, devoir, vouloir



PRÉNOM :

NOM :

	GRIS	ROUGE	BLEU	NOIR
terminaison du verbe	it	ut	irent	urent
phrase(s) n°...	5	4	6	1, 2, 3

